E75 — 1367

1906

КАВКАЗЪ и МЕРКУРІЙ

Срочное пароходство по р. Волгѣ.

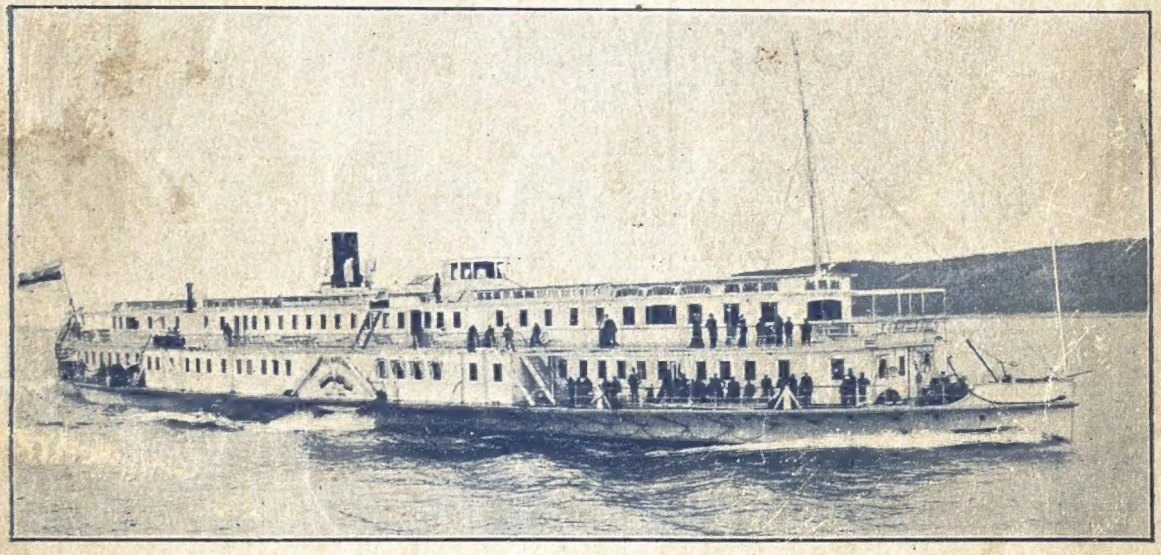

и Каспійскому морю.

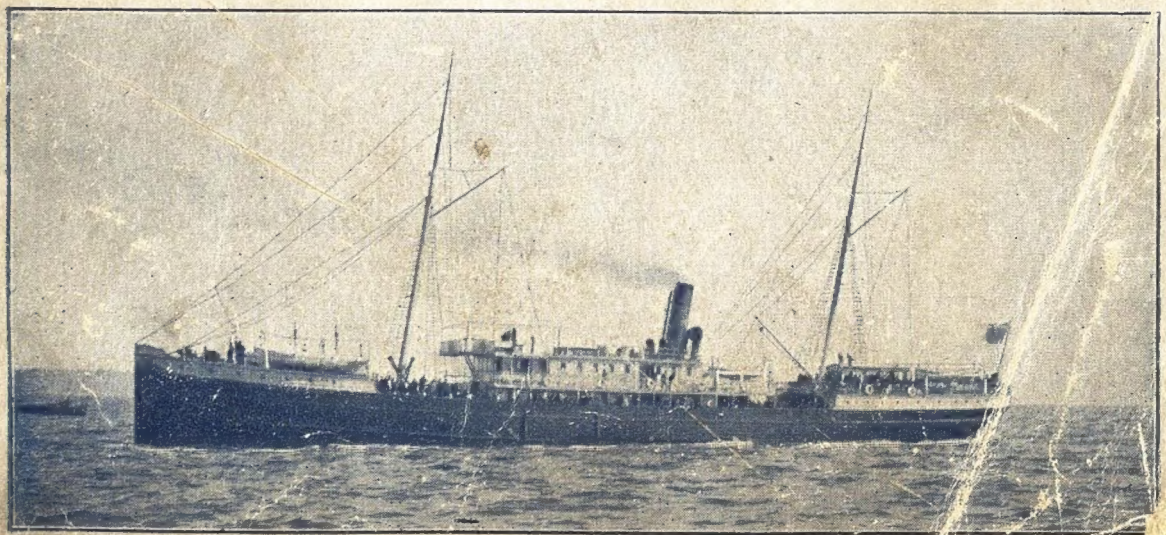

УДѢЛЬНЫЯ ВИНА

столовыя, крѣпкія, дессертныя,

шампанское «АБРАУ ДЮРСО» 2 р. 50 к.

Удѣльныя виноторговли.

С.-Петербургъ: Моховая ул., № 40.
Невскій пр., 27.
Москва: Большая Никитская, № 15.
Тверская ул., домъ Бахрушиныхъ.
Варшава: Королевская ул., № 29.
Харьковъ: Николаевская пл., Городской домъ
Одесса: Ришельевская ул., д. № 15.
Тифлисъ: Удѣльная ул.
Ялта: Набережная, домъ Спендіарова.
Кіевъ: Николаевская ул., № 3.
Екатеринославъ: Полицейская ул., д. Мизно.
Вологда: При Управленіи Удѣльн. Округа.
Сарапулъ: Троицкая площадь, д. Стригина.

РУССКІЙ ЧАЙ

ЧАКВИНСКАГО УДѢЛЬНАГО ИМѢНІЯ.

Продается въ Управленіи имѣнія (**Ст. Чаква, близъ Батума**) и въ удѣльныхъ виноторговляхъ.

СТРАХОВАНІЕ ПАССАЖИРОВЪ

ОТЪ

несчастныхъ случаевъ.

Страховые билеты выдаются **на Волжскихъ пристаняхъ Пароходнаго О-ва „Кавказъ и Меркурій“, а также на станціяхъ желѣзныхъ дорогъ въ кіоскахъ Общества „Россія“, или при книжно-газетныхъ шкафахъ.**

Цѣны страховымъ билетамъ:		**Цѣны страховымъ билетамъ:**	
въ 5,000 руб.		**въ 10,000 руб.**	
На 1 сутки	— р. **50** к.	На 1 сутки	— р. **90** к.
» 3 сутокъ	**1** » — »	» 3 сутокъ	**1** » **90** »
» 8 »	**1** » **80** »	» 8 »	**3** » **50** »
» 1 мѣсяцъ	**3** » **80** »	» 1 мѣсяцъ	**7** » **50** »
» 3 мѣсяца	**5** » **80** »	» 3 мѣсяца	**11** » **50** »

ПОЖИЗНЕННЫЯ

страхованія пассажировъ

принимаются въ Правленіи, **въ С.-Петербургѣ (Морская, № 37), въ Отдѣленіяхъ** и у **агентовъ Общества „Россія“** въ городахъ Имперіи.

СТРАХОВАНІЕ

ОТЪ НЕСЧАСТНЫХЪ СЛУЧАЕВЪ

ВЪ СТРАХОВОМЪ ОБЩЕСТВѢ

„РОССІЯ"

въ С.-Петербургѣ, Морская, д. № 37.

Наличные капиталы Общества свыше 56.000.000 рублей.

Общество заключаетъ:

Страхованія пассажировъ на желѣзныхъ дорогахъ и водяныхъ путяхъ — пожизненныя, годичныя или на меньшіе сроки.

Страхованія отдѣльныхъ лицъ отъ всякаго рода несчастныхъ случаевъ съ условіемъ возврата всѣхъ внесенныхъ премій, или безъ такового.

Коллективныя страхованія служащихъ и рабочихъ на фабрикахъ, заводахъ и въ прочихъ промышленныхъ предпріятіяхъ.

Вознагражденій по несчастнымъ случаямъ уплачено свыше **8.100,000** руб.

Заявленія о страхованіи принимаются и всякаго рода свѣдѣнія сообщаются въ Правленіи въ **С.-Петербургѣ (Морская, № 37)**, въ Отдѣленіяхъ и у Агентовъ Общества **во всѣхъ городахъ Имперіи.**

Страхованія пассажировъ принимаются также на главныхъ **станціяхъ желѣзныхъ дорогъ** и на главныхъ **пароходныхъ пристаняхъ.**

E75—
1367

19 06

ПАРОХОДНОЕ ОБЩЕСТВО

„КАВКАЗЪ и МЕРКУРІЙ“

ДВИЖЕНІЕ ПАРОХОДОВЪ

ПО

ВОЛГѢ и КАСПІЙСКОМУ МОРЮ

въ навигацію 1906 г.

С.-ПЕТЕРБУРГЪ.

Тип. М. Д. Ломковскаго Думская ул., д. № 5.

1906.

ГОС. Д. ПУБЛИЧНАЯ
ИСТОРИЧЕСКАЯ
БИБЛИОТЕКА РСФСР
№ 22 451 1995 г.

Общество „Кавказъ и Меркурій“ въ 1906 г. будетъ исполнять почтово-пассажирское движеніе пароходами:

По Каспійскому морю.

«Императоръ Николай II».
«Императрица Александра».
«Великій Князь Алексѣй».
«Адмиралъ Карниловъ».
«Генералъ Куропаткинъ».
«Скобелевъ».
«Цесаревичъ Александръ».
«Князь Барятинскій».
«Каспій».
«Туркменъ».
«Тамара».
«Тегеранъ».
«Великій Князь Михаилъ».

На Астраханскомъ рейдѣ.

«Константинъ Кауфманъ».
«Пермякъ».

По Волгѣ.

скорые (почтовые).

«Императрица Марія Ѳеодоровна».
«Императоръ Александръ II».
«Фельдмаршалъ Суворовъ».
«Цесаревичъ Николай».
«Цесаревна Марія».
«Великая Княжна Ольга Николаевна».

Пассажирскіе.

«Великій Князь Александръ Михаиловичъ».
«Великая Княгиня Ксенія».
«Императрица Екатерина II».
«Великій Князь Владиміръ».
«Владиміръ Мономахъ».
«Святославъ».
«Александръ Невскій».
«Дмитрій Донской».
«Петръ Великій».
«Олегъ Вѣщій».

1. Таксы скорыхъ пароходовъ одинаковы съ таксами пароходовъ О-въ «Самолетъ» и «по Волгѣ 1843 г.» Таксы пассажирскихъ пароходовъ понижены для I, II и III кл.

2. Плата за проѣздъ г.г. пассажировъ и за багажъ взимается по нижепомѣщеннымъ таксамъ. Дѣти до 5 лѣтъ, при взрослыхъ, перевозятся безплатно; за дѣтей отъ 5 до 10 лѣтъ платится половина. Одинъ пудъ багажа перевозится безплатно.

3. Воспитанники и воспитанницы всѣхъ учебныхъ заведеній, ѣдущіе во II и III кл., пользуются скидкой съ таксы: на р. Волгѣ—въ 25%, а на Каспійскомъ морѣ — въ 50%; ѣдущимъ въ I кл. скидки не дѣлается. Для полученія упомянутой льготы, воспитанники должны имѣть удостовѣренія отъ своего начальства, которыя должны предъявлять въ кассу при полученіи билета и въ пути по требованію пароходнаго контроля. По удостовѣреніямъ, срокъ которымъ истекъ, льготы не дѣлается, а также не предоставляется льготы по удостовѣреніямъ другихъ учрежденій кромѣ своего начальства (напримѣръ полиціи), хотя-бы воспитанники были въ формѣ.

Г.г. офицерамъ, состоящимъ на дѣйствительной службѣ, ѣдущимъ по собственной надобности и помѣщающимся во II кл., дѣлается скидка съ таксы какъ на р. Волгѣ, такъ и на Каспійскомъ морѣ—

въ 25% причемъ льгота эта не распространяется на семейства офицеровъ, ихъ багажъ и на офицеровъ ѣдущихъ въ I и III кл., а равно офицеровъ и генераловъ, состоящихъ въ запасѣ или отставкѣ.

4. Г.г. пассажиры обязаны покупать билеты въ агентствѣ того пункта, гдѣ они садятся на пароходъ. Для перехода изъ низшаго класса въ высшій необходимо взять дополнительный билетъ.

5. Въ цѣнѣ билета I и II кл., за проѣздъ по Каспійскому морю заключается плата за *обѣдъ*. Въ I кл. обѣдъ подается въ 6 час., состоитъ изъ 4-хъ блюдъ, закуски съ водкой и чашки кофе. Во II кл. обѣдъ подается въ 2 ч., состоитъ изъ 3-хъ блюдъ и чашки кофе.

Въ I кл. завтракъ за особую плату подается въ 11 час. утра, состоитъ изъ 2-хъ блюдъ, закуски съ водкой и чашки кофе; плата 80 к. съ персоны.

6. Г.г. пассажиры, ѣдущіе по морю по безплатнымъ и льготнымъ билетамъ, продовольствіемъ не пользуются и платятъ за обѣдъ: въ I кл,—по 1 руб. 15 к., а во второмъ—по 80 к. съ персоны.

Ограниченіе это не распространяется на гг. офицеровъ ѣдущихъ по Каспійскому морю со скидкою въ 25% съ таксы, такъ какъ они пользуются продовольствіемъ наравнѣ съ платными пассажирами.

7. Для удобства г.г. пассажировъ I и II кл. на рѣчныхъ пароходахъ ежедневно готовятся завтраки отъ 11 ч. до 1 ч. дня, обѣды отъ 2 ч. до 6 ч. дня и ужины отъ 8 ч. до 11 час. вечера по опредѣленной цѣнѣ. Кромѣ того имѣется табль-д'отъ (см. прилагаемый прейсъ-курантъ стр. 45).

Сервировка въ I и II кл. совершенно одинакова.

8. Буфетъ открытъ съ 8 час. утра до полуночи. Гг. пассажиры, сѣвшіе на пароходъ послѣ 12 час. ночи, могутъ получать только холодныя блюда и чай.

9. Во всѣхъ пароходныхъ буфетахъ имѣются

вина лучшихъ фирмъ, какъ иностранныя, такъ и русскія.

10. Во время общихъ обѣдовъ и завтраковъ отпускъ кушаній по картѣ прекращается.

11. На вина и на кушанья имѣются утвержденные прейсъ-куранты при семъ прилагаемые.

12. Буфетчики обязаны подавать писанные счета, для сличенія съ прейсъ-курантомъ, который для сей цѣли отпечатанъ на оборотѣ счета.

13. Г.г. пассажиры, въ случаѣ надобности, могутъ пользоваться безплатно медикаментами изъ пароходной аптеки, находящейся у старшаго помощника командира.

14. Для удобства г.г. пассажировъ, росписаніе движенія пароходовъ согласовано съ росписаніемъ желѣзныхъ дорогъ; отходъ и приходъ поѣздовъ въ главнѣйшихъ пунктахъ показанъ въ особомъ приложеніи (стр. 52-я и 53-я).

Пароходы отходятъ отъ пристаней по **мѣстному** времени.

Пароходные **часы** поставлены по **Нижегородскому** времени.

Пароходный **распорядокъ**—по **пароходнымъ часамъ.**

Когда въ Нижнемъ-Новгородѣ полдень,

то	въ	С.-Петербургѣ	11	час.	04	мин.	утра
»	»	Москвѣ	11	»	33	»	»
»	»	Казани	12	»	19	»	дня
»	»	Симбирскѣ	12	»	16	»	»
»	»	Самарѣ	12	»	23	»	»
»	»	Сызрани	12	»	21	»	»
»	»	Саратовѣ	12	»	07	»	»
»	»	Камышинѣ	12	»	04	»	»
»	»	Царицынѣ	12	»	01	»	»
»	»	Астрахани	12	»	14	»	»

15. На всѣхъ пароходахъ устроено паровое отопленіе и имѣются ванны, а также имѣются общія, семейныя и отдѣльныя каюты I и II кл. Кромѣ того, на рѣчныхъ пароходахъ имѣются отдѣльныя каюты и для пассажировъ III кл.

16. Постельное бѣлье, одѣяла, простыни и наволочки, а также подушки и полотенца съ мыломъ—отпускается буфетчиками за особою плату (см. прилагаемые прейсъ-куранты).

17. Каждый пассажиръ можетъ имѣть при себѣ подушку и сакъ-вояжъ, вѣсомъ не болѣе одного пуда, кромѣ того, одинъ пудъ багажа перевозится безплатно, согласно п. 2.

18. Г.г. пассажирамъ III кл. и артельнымъ, при заборѣ ими не менѣе какъ на рубль, дѣлается скидка въ 20% съ установленныхъ прейсъ-курантомъ цѣнъ на кушанья, кромѣ рыбныхъ. Кромѣ сего имъ отпускаются кушанья по слѣдующему прейсъ-куранту:

Щи, съ говядиной, безъ хлѣба, съ перс.	15 к.
Картофель жареный безъ хлѣба. . .	8 »
Печенка	8 »
Черный хлѣбъ 1 ф.	5 »
» » 1/2 »	3 »
Щи рыбныя безъ хлѣба	12 »
Каша	12 »
Поджареная рыба безъ хлѣба . . .	10 »

За приготовленіе кушанья изъ провизіи пассажира платится по 25 коп. съ персоны за каждое блюдо.

За лишній приборъ къ завтраку, обѣду и ужину пассажиры уплачиваютъ въ буфетъ 15 коп.

Храненіе на льду провизіи пассажира буфетомъ не принимается и подача столовыхъ приборовъ для провизіи пассажировъ изъ буфета не обязательна.

Нижніе чины, ѣдущіе на пароходѣ, кипяткомъ пользуются безплатно.

19. Г.г. пассажиры принимаются на пароходы и высаживаются не только на показанныхъ въ росписаніи рѣчныхъ пристаняхъ, но и въ другихъ пунктахъ съ лодокъ, по усмотрѣнію командира.

20. За провозъ собаки, которая должна быть подъ наблюденіемъ хозяина или особаго провожатаго, взимается плата какъ за 2 пуда багажа,

безъ корма. Въ пассажирскія помѣщенія вводить собакъ запрещается.

21. На всѣхъ пароходахъ имѣются книги для жалобъ; книги эти хранятся у командира и предъявляются лицамъ, желающимъ занести свою жалобу, по первому ихъ требованію. Во избѣжаніе недоразумѣній, заявленіе должно быть скрѣплено двумя свидѣтелями. При подписи должны быть обозначены: имя, отчество, фамилія и мѣстожительство жалующагося и свидѣтелей.

22. На всѣхъ пароходахъ Общества устроены паротушители и имѣются другія противопожарныя и спасательныя средства.

23. На всѣхъ почтовыхъ пароходахъ Общества производится пріемъ почтовой корреспонденціи и телеграммъ.

24. Багажъ, сданный г.г. пассажирами на желѣзнодорожномъ вокзалѣ въ Нижнемъ-Новгородѣ, перевозится на пристань за счетъ Общества.

25. За сохранность ручного багажа Общество отвѣтственности не принимаетъ.

26. Азартныя игры на пароходахъ воспрещаются.

27. На пароходахъ имѣются піанино и библіотеки.

28. Грузы принимаются съ наложенными платежами и съ застрахованіемъ въ пути и на складахъ и безъ онаго въ слѣдующихъ пунктахъ:

Андижанъ,
Ардебиль, **
Астрахань,
Астара,
Асхабадъ,
Баку,
Балаково,
Баронскъ, *
Бендеръ-Гязь (Астрабадъ).
Батумъ,
Богородскъ, *
Брянскъ (Кизляръ),
Бухара,
Варшава,
Васильсурскъ, *
Владиміровка,
Вольскъ,
Вязовые, *
Горчаково (Маргеланъ),
Гязь (Астрабадъ),
Дербентъ,
Джульфа, **
Дубовка, *
Душакъ, *
Енотаевскъ, *
Золотое, *
Исады, *
Казань,
Казвинъ, **
Камышикъ,
Керки,
Кизляръ (Брянскъ),

Кіевъ,
Козьмодемьянскъ, *
Кокандъ,
Красноводскъ,
Куба (Хачмасъ),
Ленкорань,
Либава,
Лодзь,
Марага, **
Маргеланъ (Горчаково),
Мервъ,
Мешедессеръ,
Мешхедъ, **
Москва (Лубянск. плош., д. О-ва Россія),
Наманганъ,
Нижній-Новгородъ,
Нижняя Банновка, *
Никольское,
Новодѣвичье, *
Новороссійскъ,
Новый Маргеланъ,
Нуха,
Переволока, *
Петровскъ-Дагестанскій,
Петро-Александровскъ,
Пиръ-Базаръ, **
Работки, *
Рештъ, **
Рига,
Ровное, *
Ростовъ-на-Дону,
Сабзеваръ, **
Самара,
Самаркандъ,
Саратовъ,
Сарепта, *
Сенгилей, *
Симбирскъ.
С.-Петерб. (Невск., 30),
Сосновка, *
Спасскій Зотонъ (Казан.г.),
Ставрополь (Самар.), *
Сундырь, *
Сызрань,
Ташкентъ,
Тегеранъ. **
Темиръ-Ханъ-Шура,
Тетюши, *
Тифлисъ,
Троицкъ (Оренб. губ.),
Увекъ, *
Ургенчъ (Хива),
Урмія, **
Фортъ-Александровск.
Хачмасъ (Куба),
Хвалынскъ,
Хива (Ургенчъ),
Ходжентъ,
Царицынъ,
Чарджуй,
Челябинскъ,
Чебоксары, *
Черный-Яръ, *
Чикишляръ,
Шахтахты, **
Шемаха,
Шуша,
Энзели.

Адреса извѣстны почтамтамъ.

Адресъ для телеграммъ: „**Меркурій**“,

кромѣ Либавы и Риги, для которыхъ адресъ— „Либава-Гельмсингъ“, „Рига-Лерумъ“.

*) Въ пунктахъ, отмѣченныхъ звѣздочками, не принимаются грузы съ застрахованіемъ и съ наложеніемъ платежей.

**) Гужевая доставка по соглашенію, во что таковая обойдется.

wan ⊃ ves ente in 1st School

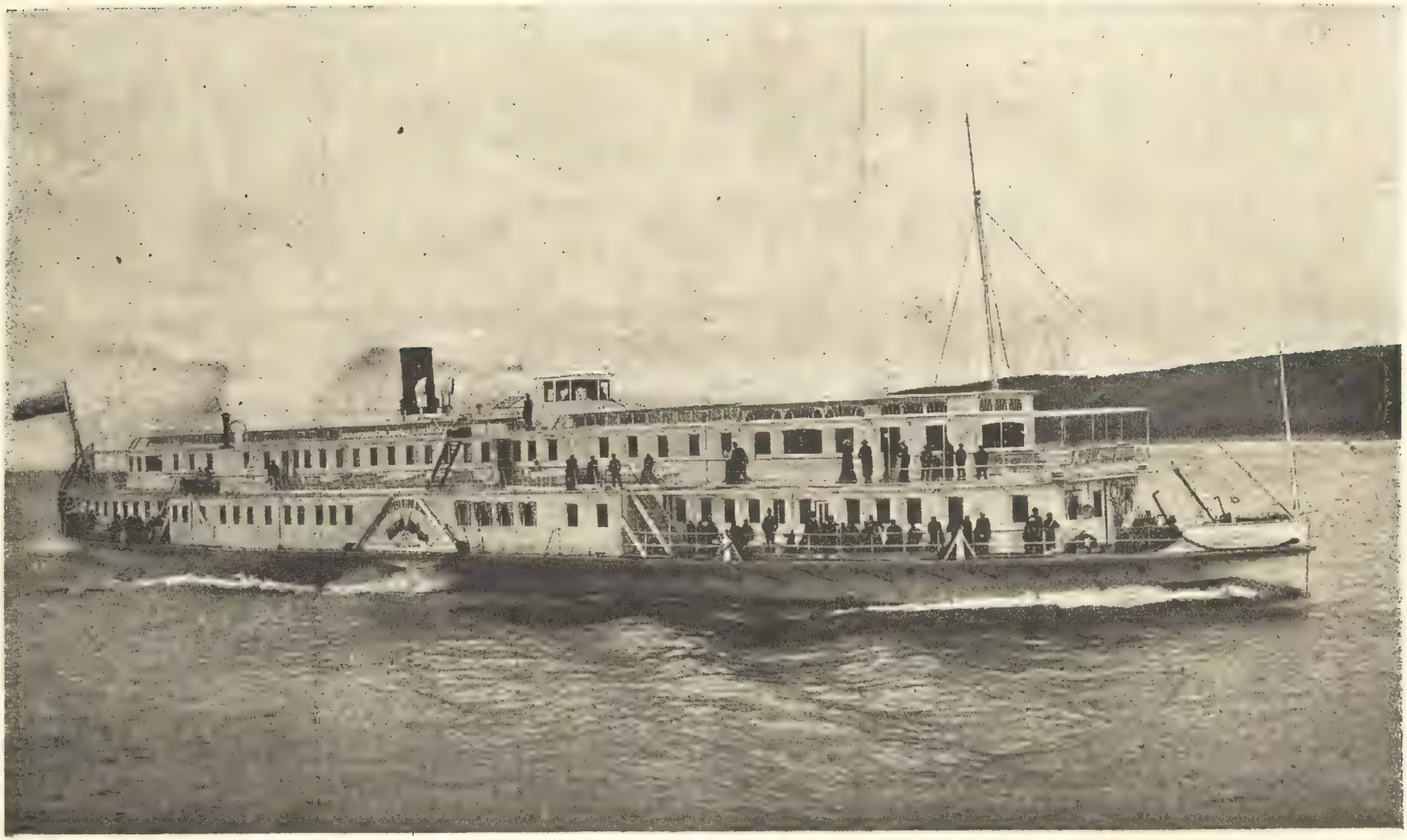

«Императрица Марія Ѳеодоровна»

«Императрица Марія Оеодоровна» балконъ.

«Императрица Марія Ѳеодоровна» столовая I класса.

«Императрица Марія Ѳеодоровна» столовая II класса.

«Фельдмаршалъ Суворовъ».

«Фельдмаршалъ Суворовъ» гостиная I класса.

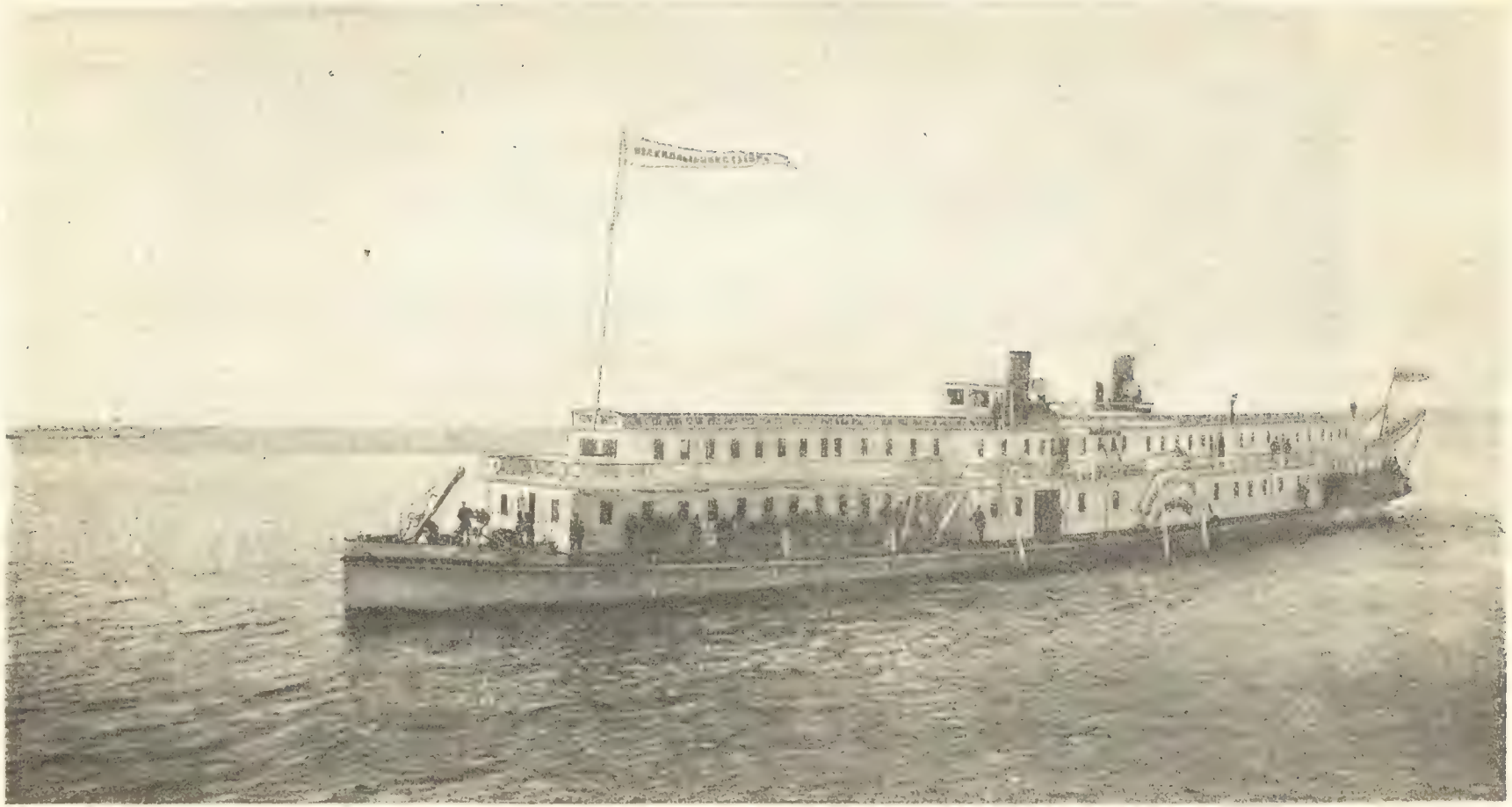

«Великая Княжна Ольга Николаевна».

«Великая Княжна Ольга Николаевна» столовая и гостиная I класса.

ДВИЖЕНІЕ СКО

«Императрица Марія Ѳеодоровна», «Императоръ Александръ II», Марія» и «Великая Княжна

Разст. въ верст.	ВНИЗЪ ПО ВОЛГѢ.				
	Изъ **Н.-Новгорода** отх. . .	въ	12	ч. дня.	Четвергъ. Воскр. Вторникъ.
54	» Работокъ	около	2 1/2	» »	
83	» Исадъ	»	4	» »	
151	» Васильсурска	»	7	» веч.	
193	» Козьмодемьянска .	»	9	» »	
246	» Чебоксаръ	»	1	» ночи.	Пятница. Понедѣльникъ. Среда.
275	» Маріин. пос. (Сундырь)	»	2 1/2	» »	
341	» Вязовыхъ	»	5	» утра.	
373	Въ **Казань** приходитъ .	»	7	» »	
	Изъ **Казани** отходитъ . .	въ	10	» »	
443	» Богородска . . .	около	12 3/4	» дня.	
	» Переволока . . .	»	1 3/4	» »	
464	» Спасскаго Затона .	»	2 1/4	» »	
490	» Тетюшъ	»	3 1/2	» »	
584	Въ **Симбирскъ** прих. . .	»	7 1/2	» веч.	
	Изъ **Симбирска** отх. . . .	въ	8	» »	
637	» Сенгилея	около	10 1/2	» »	
680	» Новодѣвичья . .	»	1	» ночи.	Суббота. Вторникъ. Четвергъ.
722	» Ставрополя	»	3	» утра.	
793	Въ **Самару** прих. . . .	»	6 1/2	» »	
	Изъ **Самары** отх.	въ	9 1/2	» »	
908	» **Сызрани**	около	2 1/2	» дня.	
996	» Хвалынска	»	6	» веч.	
1052	» Балакова	»	8 1/2	» »	
1077	Въ **Вольскъ** прих. . . .	»	10	» »	
	Изъ **Вольска** отх.	въ	11	» »	
1131	» Баронска	около	2	» ноч.	Воскресенье. Среда. Пятница.
1198	Въ **Саратовъ** прих. . .	»	5 1/2	» утра.	
	Изъ **Саратова** отх. . .	въ	1	» [illegible]	
1244	» Сосновки	около	2 1/2	» »	
1293	» Ровнаго	»	5	» веч.	
1305	» Золотого	»	5 1/2	» »	
1323	» Нижней-Банновки .	»	6 1/2	» »	
1415	Въ **Камышинъ** прих. . .	»	10 1/2	» »	
	Изъ **Камышина** отх. . . .	въ	11 1/2	» »	
1537	» Дубовки	около	5	» утра.	Понедѣльн. Четвергъ. Суббота.
1578	Въ **Царицынъ** прих. . .	»	7	» »	
	Изъ **Царицына** отх. . . .	въ	11	» »	
1604	» Сарепты	около	12	» дня.	
1745	» Владиміровки . . .	»	5 1/4	» веч.	
1776	» Чернаго-Яра . . .	»	6	» »	
1819	» Никольскаго . . .	»	8	» »	
1901	» Енотаевска	»	11 1/2	» »	
2042	Въ **Астрахань** прих. . .	»	7	» утра.	Вт. Пт. Вс.

РЫХЪ ПАРОХОДОВЪ:

«Фельдмаршалъ Суворовъ», «Цесаревичъ Николай», «Цесаревна Ольга Николаевна».

Разст. въ верст.	ВВЕРХЪ ПО ВОЛГѢ.			Ср.	Сб.	Пн.
	Изъ **Астрахани** отх. . . .	въ	10 ч. веч.			
141	» Енотаевска	около	6 » утра.	Четвергъ.	Воскр.	Вторн.
223	» Никольскаго . . .	»	11 » »			
266	» Чернаго-Яра	»	1 » дня.			
297	» Владиміровки . . .	»	2 1/2 » »			
438	» Сарепты	»	10 1/2 » веч.			
464	Въ **Царицынъ** прих. . .	»	1 1/2 » ночи.	Пятница.	Понедѣльн.	Среда.
	Изъ **Царицына** отх. . . .	въ	4 1/2 » утра.			
505	» Дубовки	около	7 1/4 » »			
627	» Камышина	»	3 3/4 » дня.			
719	» Нижней-Банновки .	»	10 1/2 » веч.			
737	» Золотого	»	11 1/2 » »			
749	» Ровнаго	»	12 3/4 » ночи.	Суббота.	Вторникъ.	Четвергъ.
798	» Сосновки	»	4 1/2 » »			
844	Въ **Саратовъ** прих. . . .	»	7 1/2 » утра.			
	Изъ **Саратова** отх. . . .	въ	10 » »			
911	» Баронска	около	2 » дня.			
965	» Вольска	»	5 1/2 » »			
990	» Балакова	»	7 3/4 » веч.			
1046	» Хвалынска	»	11 3/4 » »			
1134	» **Сызрани**	»	6 3/4 » утра.	Воскр.	Среда.	Пятница
1249	Въ **Самару** прих. . . .	»	3 » дня.			
	Изъ **Самары** отх. . . .	въ	6 » веч.			
1320	» Ставрополя	около	10 1/2 » »			
1362	» Новодѣвичья . . .	»	1 1/2 » ночи.			
1405	» Сенгилея	»	4 1/2 » »			
1458	Въ **Симбирскъ** прих. . .	»	8 1/2 » утра.	Понедѣльн.	Четвергъ.	Суббота.
	Изъ **Симбирска** отх. . . .	въ	11 » »			
1552	» Тетюшъ	около	5 1/4 » дня.			
1578	» Спасскаго Затона .	»	7 » веч.			
	» Переволока	»	7 1/2 » »			
1599	» Богородска	»	8 3/4 » »			
1669	Въ **Казань** прих.	»	1 » ночи.	Вторникъ.	Пятница.	Воскресенье.
	Изъ **Казани** отх.	въ	10 » утра.			
1701	» Вязовыхъ	около	12 » дня.			
1767	» Маріин. пос. (Сундырь)	»	5 1/4 » »			
1796	» Чебоксаръ	»	7 » веч.			
1819	» Козьмодемьянска .	»	11 » »			
1891	» Васильсурска . . .	»	2 » ночи.	Среда.	Суббота.	Понедѣльн.
1959	» Исадъ	»	7 » утра.			
1988	» Работокъ	»	8 1/2 » »			
2042	Въ **Н.-Новгородъ** прих. .	»	12 1/4 » дня.			

Разстояніе въ верстахъ.	«Великій Князь Александръ Михаиловичъ», «Великій Князь Владиміръ», «Великая Княгиня Ксенія», «Императрица Екатерина II», «Владиміръ Мономахъ», «Святославъ», «Александръ Невскій», «Дмитрій Донской», «Петръ Великій» и «Олегъ Вѣщій».					
	ВНИЗЪ ПО ВОЛГѢ.					
	Изъ **Н.-Новгорода** отх. .	въ	12 ч. дня.	Понед.	Среда.	Пятн.	Субб.
151	» Васильсурска . .	около	8½ » веч.				
193	» Козьмодемьянска.	»	11 » »				
341	» Вязовыхъ	»	8 » утра.	Вторникъ.	Четвергъ.	Суббота.	Воскресен.
373	Въ **Казань** прих. . .	»	10 » »				
	Изъ **Казани** отх. . . .	въ	1½ » дня.				
443	» Богородска . . .	около	5 » веч.				
464	» Спасск. Затона .	»	7 » »				
490	» Тетюшь	»	8½ » »				
584	Въ **Симбирскъ** прих. .	»	1 » ночи.	Среда.	Пятница.	Воскресенье.	Понедѣльн.
	Изъ **Симбирска** отх. .	въ	2½ » утра.				
637	» Сенгилея	около	5 » »				
722	» Ставрополя . . .	»	9 » »				
793	Въ **Самару** прих. . .	»	12½ » дня.				
	Изъ **Самары** отх. . . .	въ	4 » —				
908	» **Сызрани**	около	11 » веч.				
996	» Хвалынска . . .	»	3 » утра.	Четвергъ.	Суббота.	Понедѣльн.	Вторникъ.
1052	» Балакова	»	7 » »				
1077	» Вольска	»	8½ » »				
1131	» Баронска	»	11 » »				
1198	Въ **Саратовъ** прих. .	»	4 » дня.				
	Изъ **Саратова** отх. . .	въ	5½ » »				
	» Увекъ	около	7 » веч.				
1293	» **Ровнаго**	»	11½ » »				
1415	» Камышина . . .	»	5 » утра.	Пятница.	Воскрес.	Вторникъ	Среда.
1537	» Дубовки	»	10½ » »				
1578	Въ **Царицынъ** прих. .	»	1½ » дня.				
	Изъ **Царицына** отх. .	въ	6 » веч.				
1745	» Владиміровки .	около	3 » утра.	Суббота.	Понед.	Среда.	Четвергъ.
1776	» Чернаго-Яра . .	»	4½ » »				
1901	» Енотаевска . . .	»	10 » »				
2042	Въ **Астрахань** прих. .	»	6 » веч.				

СКИХЪ ПАРОХОДОВЪ.

«Великій Князь Александръ Михаиловичъ», «Великій Князь Владиміръ», «Великая Княгиня Ксенія», «Императрица Екатерина II», «Владиміръ Мономахъ», «Святославъ», «Александръ Невскій», «Дмитрій Донской» «Петръ Великій» и «Олегъ Вѣщій».

Разстояніе въ верстахъ.

ВВЕРХЪ ПО ВОЛГѢ.

				Воскр.	Втор.	Четв.	Пятн.
	Изъ **Астрахани** отх. . .	въ	7 ч. веч.				
141	» Енотаевска . . .	около	4½ » утра.	Понед.	Среда.	Пятн.	Субб.
223	» Чернаго-Яра . .	»	1 » дня.				
297	» Владиміровки . .	»	3 » »				
464	Въ **Царицынъ** прих. .	»	5 » утра.	Втор.	Четв.	Субб.	Воскр.
	Изъ **Царицына** отх. .	въ	11 » »				
505	» Дубовки	около	2½ » дня.				
627	» Камышина . . .	»	1 » ночи.	Среда.	Пятница.	Воскрес.	Понедѣльн.
749	» Ровнаго	»	9 » утра.				
	» Увекъ	»	5½ » веч.				
844	Въ **Саратовъ** прих. .	»	7 » »				
	Изъ **Саратова** отх. . .	въ	9 » »				
911	» Баронска	около	2½ » ночи.	Четвергъ.	Суббота.	Понед.	Вторникъ.
965	» Вольска	»	6¼ » утра.				
990	» Балакова	»	8¼ » »				
1046	» Хвалынска . . .	»	12¾ » дня.				
1134	» **Сызрани**	»	8½ » веч.				
1249	Въ **Самару** прих. . .	»	6 » утра.	Пятница.	Воскрес.	Втор.	Среда.
	Изъ **Самары** отх. . . .	въ	10½ » »				
1320	» Ставрополя . . .	около	4½ » дня.				
1405	» Сенгилея	»	11½ » веч.				
1458	Въ **Симбирскъ** прих. .	»	4½ » ночи.	Суббота.	Понедѣльн.	Среда.	Четвергъ.
	Изъ **Симбирска** отх. .	въ	8 » утра.				
1552	» Тетюшъ	около	4½ » дня.				
1578	» Спасск. Затона .	»	7 » веч.				
1599	» Богородска . . .	»	9½ » »				
1669	Въ **Казань** прих. . .	»	4 » ночи.	Воскр.	Втор.	Четв.	Пятн.
	Изъ **Казани** отх. . . .	въ	12 » дня.				
1701	» Вязовыхъ	около	2 » »				
1819	» Козмодемьянска .	»	2 » ночи.	Понед.	Среда.	Пятн.	Субб.
1891	» Васильсурска .	»	6 » утра.				
2042	Въ **Н.-Новгородъ** прих.	»	6 » веч.				

«Великій Князь Александръ Михаиловичъ». Волга

«Великій Князь Александръ Михаиловичъ» столовая I класса.

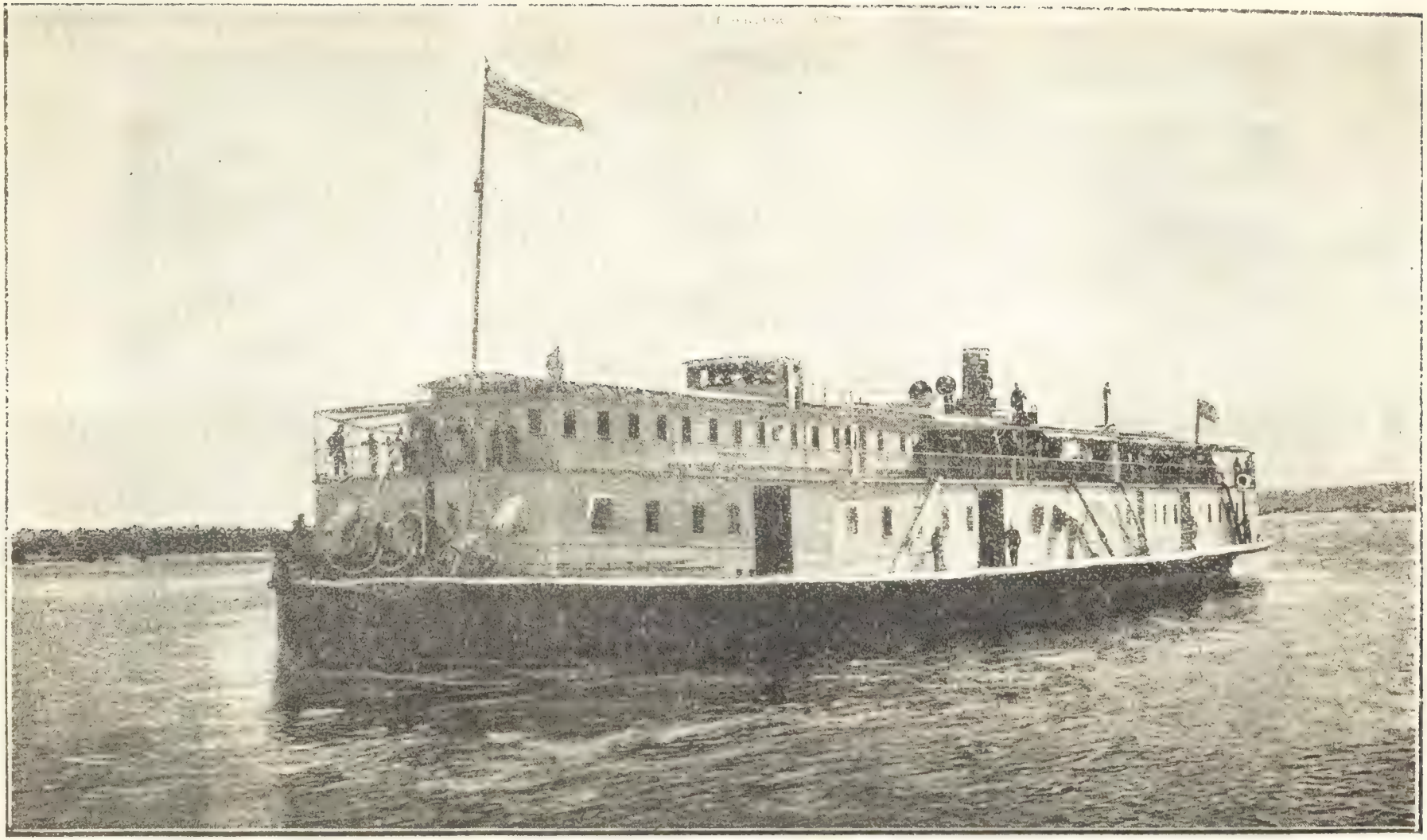

Великая Княгиня Ксенія».

Волга

«Святославъ». Волга

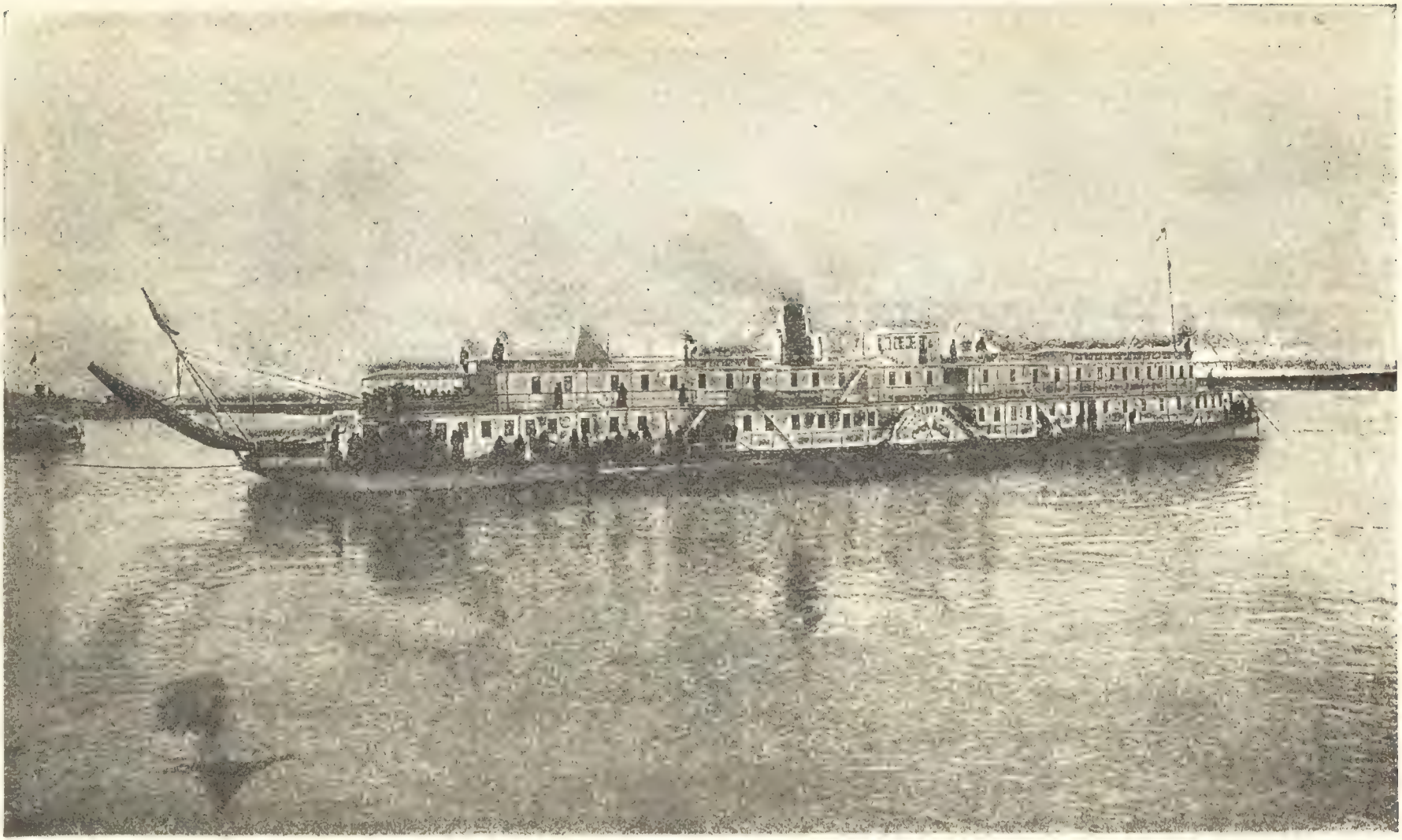

«Цесаревна Марія».

«Великій Князь Владимірь.

ПОЧТОВОЕ ДВИЖЕНІЕ ПО

Пароходы: «Императоръ Николай II», «Императрица Але сѣй», «Адмиралъ Корниловъ», «Великій Князь Михаилъ», скій», «Каспій», «Туркменъ»,

АСТРАХАНЬ-БАКУ.

Изъ Астрахани	отход.	въ 9 ч. утра.	Воскресенье. Вторникъ. Пятница.
На Взморье.	приход.	» 5 » веч.	
Со Взморья	отход.	» 8 » »	
Въ Петровскъ	приход.	» 11 » утра.	Понедѣльникъ. Среда. Суббота.
Изъ Петровска	отход.	» 2 » дня.	
Въ Дербентъ	приход.	» 9 » веч.	
Изъ Дербента	отход.	» 10 » »	
Въ Баку	приход.	» 4 » дня.	Вт. Чт. Вс.
Изъ Баку	отход.	» 12½ ч. дня.	Сб. Пн. Чт.
Въ Дербентъ	приход.	» 6½ » утр.	Воскресенье. Вторн. Пятница.
Изъ Дербента	отход.	» 7½ » »	
Въ Петровскъ.	приход.	» 2½ » дня.	
Изъ Петровска	отход.	» 5 » веч.	Понедѣльн. Среда. Суббота.
На Взморье.	приход.	» 8 » утр.	
Со Взморья	отход.	» 10 » »	
Въ Астрахань	приход.	» 8 » веч.	

БАКУ-КРАСНОВОДСКЪ.

Изъ Баку	отход.	въ 10¼ ч. в.	Ежедневно. Переходъ 15½ ч.
Въ Красноводскъ.	приход.	» 1¾ » д. на друг. день.	
Изъ Красноводска	отход.	» 3 ч. дня.	
Въ Баку	приход.	» 6½ » утр. на друг. день.	

КАСПІЙСКОМУ МОРЮ.

ксандра», «Цесаревичъ Александръ», «Великій Князь Алек-Генералъ Куропаткинъ», «Скобелевъ», «Князь Барятин-Тамара», «Тегеранъ».

АСТРАХАНЬ-БАКУ-КРАСНОВОДСКЪ.

Изъ Астрахани	отход.	въ 9 ч. утра.	Воскрес.	Вторникъ.	Пятница.
На Взморье	приход.	» 5 » веч.			
Со Взморья	отход.	» 8 » »			
Въ Петровскъ	приход.	» 11 » утра.	Понедѣльникъ.	Среда.	Суббота.
Изъ Петровска	отход.	» 2 » дня.			
Въ Дербентъ	приход.	» 9 » веч.			
Изъ Дербента	отход.	» 10 » »			
Въ Баку	приход.	» 4 » дня.	Вт.	Чт.	Вс.
Изъ Баку	отход.	» 10¼ ч. в.	Ср.	Пт.	Пн.
Въ Красноводскъ	приход.	» 1¾ » д.	Чт.	Сб.	Вт.
Изъ Красноводска	отход.	» 3 ч. дня.	Пт.	Вс.	Ср.
Въ Баку	приход.	» 6½ ч. у.	Сб.	Пн.	Чт.
Изъ Баку	отход.	» 12½ » д.	Сб.	Пн.	Чт.
Въ Дербентъ	приход.	» 6½ утр.	Воскресенье.	Втор.	Пятница.
Изъ Дербента	отход.	» 7½ »			
Въ Петровскъ	приход.	» 2½ ч. дня.			
Изъ Петровска	отход.	» 5 » веч.			
На Взморье	приход.	» 8 »утра.	Понедѣльн.	Среда.	Суббота.
Со Взморья	отход.	» 10 » »			
Въ Астрахань	приход.	» 8 » веч.			

АСТРАХАНЬ-ЭНЗЕЛИ.

Изъ Астрахани	отход.	въ	9	ч.	у.					Вторн.			Пятн.
На Взморье	приход.	»	5	»	в.								
Со Взморья	отход.	»	8	»	в.								
Въ Петровскъ	приход.	»	11	»	у.					Среда.			Суббота.
Изъ Петровска	отход.	»	2	»	д.								
Въ Дербентъ	приход.	»	9	»	в.								
Изъ Дербента	отход.	»	10	»	в.								
Въ Баку	приход.	»	4	»	д.					Четв.			Воск.
Изъ Баку	отход.	»	10	»	в.								
Въ Ленкорань	приход.	»	1	»	д.					Пятница.			Понедѣльн.
Изъ Ленкорани	отход.	»	3	»	д.								
Въ Астару (русскую)	приход.	»	5 1/2	»	в.								
Изъ Астары (персидскую)	отход.	»	11	»	в.								
Въ Энзели	приход.	»	6 3/4	»	у.					Суббота.			Вторн.
Изъ Энзели	отход.	»	10	»	в.								
Въ Астару (персидскую)	приход.	»	5 3/4	»	у.					Воскрес.			Среда.
Изъ Астары (русскую)	отход.	»	2	»	д.								
Въ Ленкорань	приход.	»	4 1/2	»	д.								
Изъ Ленкорани	отход.	»	7	»	в.								
Въ Баку	приход.	»	10	»	у.					Пон.			Четв.
Изъ Баку	отход.	»	12 1/2	»	д.								
Въ Дербентъ	приход.	»	6 1/2	»	у.								
Изъ Дербента	отход.	»	7 1/2	»	у.								
Въ Петровскъ	приход.	»	2 1/2	»	д.					Втор.			Пятница.
Изъ Петровска	отход.	»	5	»	в.								
На Взморье	приход.	»	8	»	у.					Среда.			Суббота.
Со Взморья	отход.	»	10	»	у.								
Въ Астрахань	приход.	»	8	»	в.								

Въ цѣнѣ билета I и II классовъ за проѣздъ по **Каспійскому мор**

Примѣчаніе. Если, вслѣдствіе свѣжаго вѣтра и буруна, съѣздъ **останавливается** за островомъ **Сара**, гдѣ и свозитъ почту и гг. п **портахъ**, вслѣдствіе свѣжаго вѣтра и буруна, будетъ невозмож закрытыхъ портахъ, для доставленія ихъ къ мѣсту назначенія

АСТРАХАНЬ-МЕШЕДЕССЕРЪ.

Изъ Астрахани	отход.	въ 9	ч. у.	Пятн.
На Взморье	приход.	» 5	» в.	
Со Взморья	отход.	» 8	» в.	
Въ Ф. Александр.	приход.	» 12	» д.	Суб.
Изъ Ф. Александр.	отход.	» 2	» д.	
Въ Красноводскъ	приход.	» 12½	» д.	Пон.
Изъ Красновод.	отход.	» 2¾	» д.	
Въ Чикишляръ	приход.	» 11½	» у.	Вторникъ.
Изъ Чикишляра	отход.	» 12½	» д.	
Въ Астрабадъ (Бендеръ-Гязь)	приход.	» 8½	» в.	
Изъ Астрабада » »	отход.	» 10	» в.	
Въ Мешедессеръ	приход.	» 8	» у.	Среда.
Изъ Мешедессера	отход.	» 4	» д.	
Въ Астрабадъ (Бендеръ-Гязь)	приход.	» 2	» н.	Четвергъ.
Изъ Астрабада » »	отход.	» 7	» у.	
Въ Чикишляръ	приход.	» 3	» д.	
Изъ Чикишляра	отход.	» 5	» в.	
Въ Красноводскъ	приход.	» 1¾	» д.	Пятн.
Изъ Красноводска	отход.	» 4½	» д.	
Въ Ф. Александр.	приход.	» 3	» д.	Воск.
Изъ Ф. Александр.	отход.	» 4	» д.	
На Взморье	приход.	» 8	» у.	Понед.
Со Взморья	отход.	» 10	» у.	
Въ Астрахань	приход.	» 8	» в.	

начиная отъ Астрахани, заключается плата за обѣдъ.

берегъ въ **Ленкорани и Астарѣ** будетъ невозможенъ, то пароходъ сажировъ. Если сообщеніе съ берегомъ **въ** другихъ открытыхъ то пароходъ, проходя эти порты, сдаетъ грузъ и гг. пассажировъ въ пароходѣ, идущемъ обратно.

Пароходъ «Императоръ Николай II».

«Великій Князь Константинъ» на Дербентскомъ рейдѣ.

«Скобелевъ».

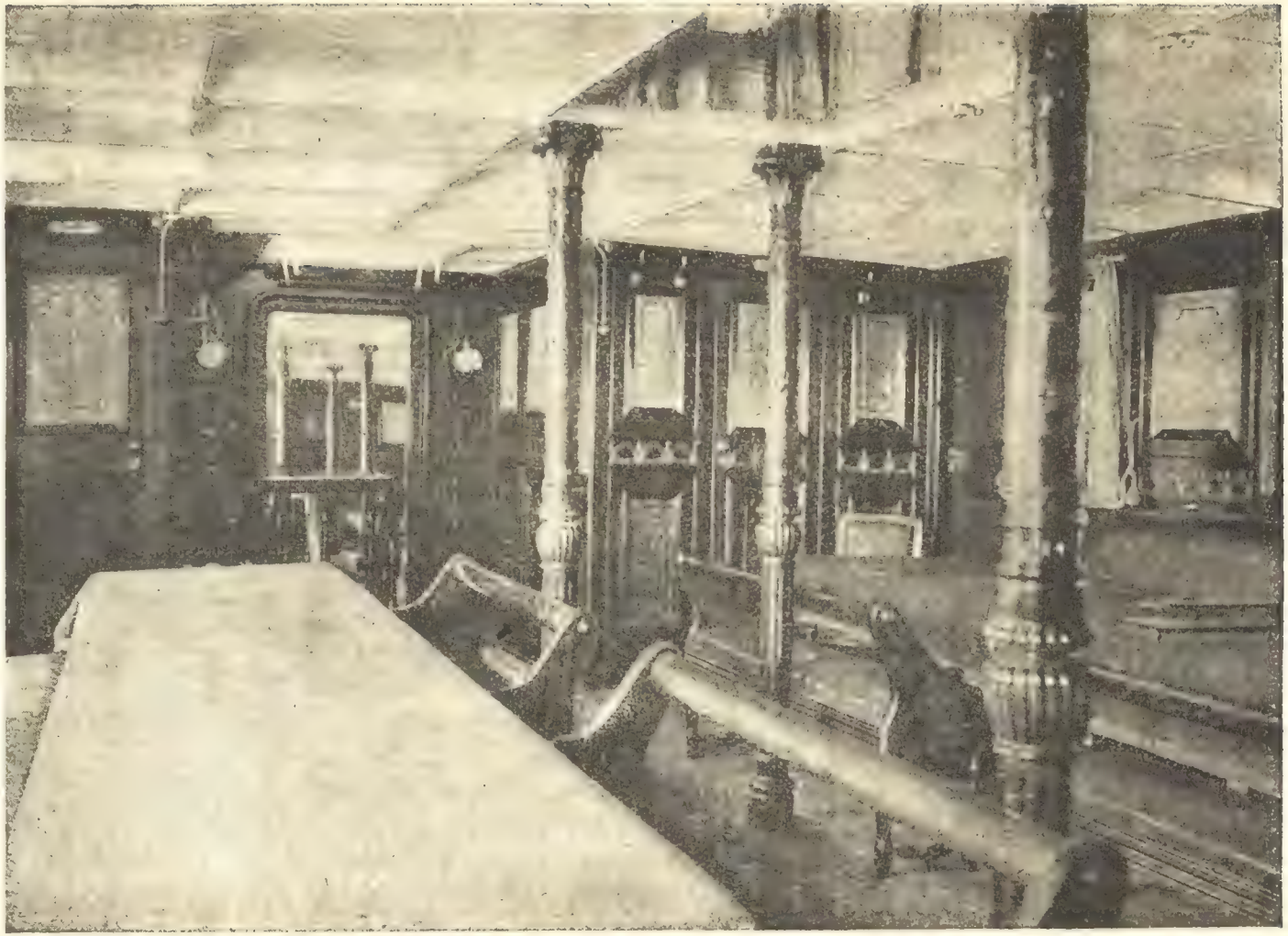

«Скобелевъ» столовая I класса.

ТАКСА ЗА ПРОѢЗДЪ Г.г. ПАССА

на рѣчныхъ скорыхъ пароходахъ Об

Одинакова съ таксами пароходовъ

Нижній-Новгородъ.

I.	II.	III.												
5.25	2.65	1.20	**Казань.**											
7.45	4.30	1.95	2.35	1.65	—.85	**Спасскій-Затонъ.**								
9.60	6—	2.75	5.20	3.45	1.55	3.60	2.40	1.10	**Симбирскъ.**					
12.35	7.90	3.50	8.30	5.40	2.35	7.25	4.80	2.15	4.80	3.20	1.65	**Самара.**		
14.15	9.10	4—	10.20	6.60	2.90	9.30	5.95	2.65	6.95	4.80	2.20	3—	2—	1—
18.05	11.55	5.20	14.40	9.25	4.15	13.50	8.60	3.85	11.80	7.55	3.40	8.30	5.40	2.40
20.80	13.35	5.95	17.10	11—	4.90	16.20	10.40	4.60	14.60	9.40	4.20	11.10	7.15	3.20
23.10	14.85	6.60	19.40	12.50	5.55	18.50	11.90	5.30	16.95	10.85	4.85	13.45	8.70	3.85
24.30	15.65	6.95	20.80	13.35	5.95	19.85	12.80	5.70	18.50	11.90	5.30	15.10	9.70	4.30
27.75	17.80	7.90	24.30	15.60	6.95	23.40	15—	6.70	22—	14.15	6.25	18.50	11.90	5.30

Примѣчанія: 1) Дѣти до 5 лѣтъ, при взрослыхъ, перевозятся без жиры могутъ имѣть при себѣ подушку и сакъ-вояжъ вѣсомъ не болѣе собаку, которая должна быть подъ наблюденіемъ хозяина платится

ЖИРОВЪ И ПРОВОЗЪ БАГАЖА

щества „КАВКАЗЪ и МЕРКУРІЙ“.

О-въ „Самолетъ“ и „по Волгѣ 1843“.

Такса за багажъ съ пуда:

Н.-Новгородъ.	60	70	75	1—	1.05	1.20	1.30	1.35	1.45	1.50
Казань.	25	45	60	70	1.00	1.15	1.20	1.30	1.35	
Спасскій-Затонъ.	30	55	60	90	1.05	1.15	1.20	1.35		
Симбирскъ.	45	55	75	1—	1.05	1.20	1.30			
Самара.	30	60	75	90	1.05	1.20				
Сызрань.	55	70	85	1—	1.15					
Саратовъ.	45	60	75	90						
Камышинъ.	40	55	75							
Царицынъ.	45	70								
Черный-Яръ.	45									
Астрахань.										

Сызрань.												
6—	4.05	1.80	Саратовъ.									
9.90	6.45	2.85	5.55	3.60	1.60	Камышинъ.						
12.50	8.05	3.60	8.30	5.40	2.40	5.45	3.45	1.55	Царицынъ.			
14.15	9.10	4.05	9.95	6.50	2.85	7.20	4.60	2.10	3.95	2.55	1.15	Черный-Яръ.
17.60	11.35	5.05	13.45	8.70	3.85	11.10	7.15	3.20	8.15	5.30	2.30	6.30	4.05	1.80	Астрахань.

платно; за дѣтей отъ 5 до 10 лѣтъ платятъ половину. 2) Г.г. пасса-
1 пуда; кромѣ того одинъ пудъ багажа перевозится безплатно. 3) За
безъ корму, какъ за 2 пуда багажа.

ПОНИЖЕННАЯ ТАКСА ЗА ПРОѢЗДЪ Г.г. ПАССАЖИРОВЪ И ПРО
Общества „КАВКАЗЪ

Одинакова съ таксами пароходовъ

„В. К. Александръ Михаиловичъ“, „В. К. Владиміръ“, Мономахъ“, „Олегъ Вѣщій“, „Александръ Нев

За багажъ съ пуда.

									Нижній-Новгородъ.
								Казань.	40
							Спасскій-Затонъ.	25	45
						Симбирскъ.	30	35	55
					Самара.	35	35	45	70
				Сызрань.	30	45	50	60	75
			Саратовъ.	45	50	65	65	75	1—
		Камышинъ.	35	55	65	75	80	85	1.05
	Царицынъ.	30	50	70	75	80	85	85	1.10
Черный-Яръ.	40	40	50	75	85	90	95	1—	1.20
Астрахань.	35	45	50	70	85	90	1—	1—	1.10	1.25

										Сызрань.		
									Саратовъ.	5.35	3.60	1.65
							Камышинъ.	5—	3.15	1.40	8.90	5.75	2.50
					Царицынъ.	4.85	3.05	1.35	7.45	4.80	2.10	11.20	7.20	3.15
			Черный-Яръ.	3.50	2.25	1—	6.45	4.10	1.85	8.95	5.80	2.50	12.70	8.10	3.60
Астрахань.	5.60	3.60	1.55	7.30	4.70	2—	9.95	6.40	2.85	12—	7.80	3.45	15.80	10.15	4.50

Примѣчанія: 1) Дѣти до 5 лѣтъ, при взрослыхъ, перевозятся без жиры могутъ имѣть при себѣ подушку и сакъ-вояжъ вѣсомъ не болѣе собаку, которая должна быть подъ наблюденіемъ хозяина, платится

ВОЗЪ БАГАЖА НА РѢЧНЫХЪ ПАССАЖИРСКИХЪ ПАРОХОДАХЪ и МЕРКУРІЙ.

К° „Надежда" (между Казанью и Астраханью).

„В. К. Ксенія", „Екатерина II", „Святославъ" „Владиміръ скій", „Дмитрій Донской" и „Петръ Великій".

За проѣздъ г.г. пассажировъ:

Самара.			Симбирскъ.			Спасскій-Затонъ.			Казань.			Нижній-Новгородъ.		
												I.	II.	III.
												4.65	2.35	1.10
									2.05	1.45	—.70	6.65	3.85	1.75
						3.15	2.10	—.95	4.60	3.05	1.35	8.55	5.35	2.45
			4.25	2.85	1.45	6.45	4.25	1.90	7.45	4.80	2.05	11.05	7.15	3.10
2.60	1.75	—.85	6.20	4.25	1.95	8.35	5.30	2.35	9.10	5.90	2.55	12.70	8.10	3.55
7.45	4.80	2.20	10.55	6.75	3—	12.10	7.70	3.45	12.85	8.30	3.65	16.20	10.35	4.60
9.95	6.40	2.85	13.05	8.40	3.70	14.50	9.35	4.10	15.30	9.90	4.40	18.70	11.95	5.30
12—	7.80	3.45	15.20	9.70	4.30	16.60	10.65	4.70	17.40	11.20	4.95	20.75	13.35	5.90
13.50	8.65	3.85	16.60	10.65	4.70	17.80	11.45	5.10	18.70	11.95	5.30	21.80	14—	6.20
16.60	10.65	4.70	19.80	12.70	5.60	21—	13.45	5.95	21.80	14—	6.20	24.90	16—	7.05

платно, за дѣтей отъ 5 до 10 лѣтъ платятъ половину. 2) Г.г. пасса-
1 пуда; кромѣ того одинъ пудъ багажа перевозится бизплатно. 3) За
безъ корму, какъ за 2 пуда багажа.

Нижній-Новгородъ.

За багажъ съ пуда:

Казань.	—.60									
Симбирскъ.	—.45	—.75								
Самара.	—.45	—.60	1—							
Сызрань.	—.30	—.55	—.70	1.05						
Саратовъ.	—.55	—.60	— 75	1—	1.20					
Царицынъ.	—.60	—.85	—.90	1.05	1.20	1.35				
Астрахань.	—.75	—.90	1.15	1.20	1.30	1.35	1.50			
Ф. Александровскъ.	—.60	1.20	1.35	1.60	1.70	1.80	1.90	2—		
Красноводскъ.	—.90	1.05	1.70	1.85	2—	2.05	2.20	2.30	2.55	
Чикишляръ.	—.50	1.10	1.15	1.80	1.95	2.10	2.20	2.30	2.40	2.65
Астрабадъ.	—.30	—.65	1.20	1.30	1.85	2—	2.15	2.25	2.40	2.50	2.75
Мешедессеръ.	—.40	—.50	—.80	1.30	1.40	2—	2.15	2.30	2.40	2.55	2.65	2.90

Нижній.Новгородъ.

За багажъ съ пуда:

Казань.	—.60									
Симбирскъ.	—.45	—.75								
Самара.	—.45	—.60	1—							
Сызрань.	—.30	—.55	—.70	1.05						
Саратовъ.	—.55	.60	—.75	1—	1.20					
Царицынь.	—.60	—.85	—.90	1.05	1.20	1.35				
Астрахань.	—.75	—.90	1.15	1.20	1.30	1.35	1.50			
Петровскъ.	—.65	1.30	1.45	1.60	1.70	1.85	1.95	2.05		
Дербентъ.	—.40	—.80	1.45	1.60	1.75	1.85	1.95	2.05	2.20	
Баку.	—.50	—.65	—.95	1.60	1.65	1.85	1.95	2.05	2.20	2.30
Красноводскъ.	—.50	—.80	—.90	1.20	1.85	2—	2.10	2.20	2.30	2.40	2.60

ТАКСЫ

за проѣздъ г.г. пассажировъ и провозъ багажа на скорыхъ пароходахъ прямого сообщенія съ Волги на Каспійское море и по Каспійскому морю.

Линія МЕЩЕДЕССЕРСКАЯ.

За проѣздъ г.г. пассажировъ:

Нижній-Новгородъ. I.	II	III	Казань.			Симбирскъ.			Самара			Сызрань.			Саратовъ			Царицынъ			Астрахань			Бирючья коса.			Ф. Александровскъ.			Красноводскъ.			Чикишлеръ.			Астрабадъ			Мешедессеръ.
5.25	2.65	[illegible]																																					
9.60	6—	2.75	5.20	3.45	1.55																																		
12.35	7.90	3.50	8.30	5.40	2.35	4.80	3.20	1.65																															
14.15	9.10	4—	10.20	6.60	2.90	6.95	4.80	2.20	3—	2—	1—																												
18.05	11.50	5.20	14.40	9.25	4.15	11.80	7.55	3.40	8.30	5.40	2.40	6—	4.05	1.80																									
23.10	14.85	6.60	19.40	12.50	5.55	16.95	10.85	4.85	13.45	8.70	3.85	12.50	8.05	3.60	8.30	5.40	2.40																						
27.75	17.80	7.90	24.30	15.60	6.95	22—	14.15	6.25	18.50	11.90	5.30	17.60	11.35	5.00	13.45	8.70	3.85	8.30	5.40	2.40																			
																					3	2	1																
32.75	23.75	10.50	30—	22—	9.75	28.25	20—	9.25	26.95	19—	8.50	25.25	18—	8.00	23—	16.75	7.50	20—	14—	7—	15.10	11—	5.00	12.15	9—	4.50													
35.50	25.50	11—	32.75	23.75	10.25	31—	22.75	9.75	29—	20.75	9.25	28—	19.75	9—	25.75	18.50	8.25	22.75	15.75	7.50	18.50	13—	6—	15.30	11—	5.00	6.15	4.50	2—											
42—	31.25	12—	39.25	29.50	11.25	37.50	27.50	10.75	35.50	26.50	10.75	34.50	25.50	10—	32.25	24.25	9.50	29.25	21.50	8.75	25.45	19—	7.50	23.45	17—	7—	16.15	12—	5.00	12.15	8—	4—								
49.50	33.75	14.75	46.75	32.50	14—	45—	30.75	13.50	43—	30—	13.25	42—	29—	13—	39.75	28—	12.50	36.75	25.50	11.75	33.60	24—	11—	31.60	22—	10.60	25.45	19—	9.20	20.30	16—	8—	12.15	9—	4.50					

Примѣчаніе. Въ цѣнѣ билетовъ г.г. пассажировъ I и II кл. за проѣздъ по Каспійскому морю, начиная отъ Астрахани, заключается и плата за обѣдъ.

Линія КРАСНОВОДСКАЯ.

За проѣздъ г.г. пассажировъ:

Нижній-Новгородъ. I.	II.	III.	Казань.			Симбирскъ.			Самара.			Сызрань.			Саратовъ.			Царицынъ			Астрахань.			Бирючья коса			Петровскъ.			Дербентъ			Баку.			Красноводскъ
5.25	2.65	1.20																																				
9.60	6	2.75	5.20	3.45	1.55																																	
12.35	7.90	3.50	8.30	5.40	2.35	4.80	3.20	1.65																														
14.15	9.10	4—	10.20	6.60	2.90	6.95	4.80	2.20	3—	2—	1—																											
18.05	11.55	5.20	14.40	9.25	4.15	11.80	7.55	3.40	8.30	5.40	2.40	6—	4.05	1.80																								
23.10	14.85	6.60	19.40	12.50	5.55	16.95	10.85	4.85	13.45	8.70	3.85	12.50	8.05	3.60	8.30	5.40	2.40																					
27.75	17.80	7.90	24.30	15.60	6.95	22—	14.15	6.25	18.50	11.90	5.30	17.60	11.35	5.00	13.45	8.70	3.85	8.30	5.40	2.40																		
																					3	2	1															
32.75	23.75	10.50	30—	22—	9.75	28.25	20—	9.25	26.95	19—	8.50	25.25	18—	8.00	23—	16.75	7.50	20—	14—	7—	15.10	11—	5.00	12.15	9—	4.50												
35.50	25.50	11—	32.75	23.75	10.25	31—	22.75	9.75	29—	20.75	9.25	28—	19.75	9—	25.75	18.50	8.25	22.75	15.75	7.50	18.50	13—	6—	15.30	11—	5.00	6.15	4.50	2—										
42—	31.25	12—	39.25	29.50	11.25	37.50	27.50	10.75	35.50	26.50	10.75	34.50	25.50	10—	32.25	24.25	9.50	29.25	21.50	8.75	25.45	19—	7.50	23.45	17—	7—	16.15	12—	5.00	12.15	8—	4—							
49.50	33.75	14.75	46.75	32.50	14—	45—	30.75	13.50	43—	30—	13.25	42—	29—	13—	39.75	28—	12.50	36.75	25.50	11.75	33.60	24—	11—	31.60	22—	10.60	25.45	19—	9.20	20.30	16—	8—	12.15	9—	4.50				

Нижній-Новгородъ.

Казань.

Симбирскъ.

Самара.

Сызрань.

Саратовъ

Астрахань.

Элъзели.

Линія ЭЛЬЗЕЛІЙСКАЯ.

ЗА ПРОѢЗДЪ Г.Г. ПАССАЖИРО

Нижній-Новгородъ.

Казань.

Симбирскъ.

Самара.

Сызрань.

Саратовъ

Астрахань.

Элъзели.

РАЗСТОЯНІЕ ВЪ МИЛЯХЪ

между портами Каспійскаго моря.

По Красноводской линіи.

Астрахань.
Петровскъ.
Дербентъ.
Баку.
Красноводскъ.

По Мешедессерской линіи.

Астрахань.
Фортъ Александровскъ.
Красноводскъ.
Чикишляръ.
Астрабадъ
Мешедессеръ.

По Элъзелійской линіи.

Астрахань.
Бирючья Коса.
Элъзели.

Примѣчаніе. Въ цѣнѣ билетовъ г.г. пассажировъ I и II кл. за проѣздъ по Каспійскому морю, начиная отъ Астрахани, заключается и плата за обѣдъ.

ПРЕЙСЪ-КУРАНТЪ КУШАНЬЯМЪ

на рѣчныхъ пароходахъ Общества

„КАВКАЗЪ и МЕРКУРІЙ".

СУТОЧНАЯ КАРТА.

	Цѣна. Руб.	Коп.
ЗАВТРАКЪ отъ 11 до 1 часу дня.		
Изъ 2-хъ блюдъ для одной персоны	—	65
ОБѢДЪ отъ 2-хъ до 6-ти час. вечера.		
Изъ 4-хъ блюдъ съ чашкой кофе или стаканомъ чая для одной персоны	1	—
Изъ 3-хъ блюдъ съ чашкой кофе или стаканомъ чая для одной персоны	—	85
Изъ 2-хъ блюдъ безъ чая и кофе для одной персоны . . .	—	65
Кромѣ того ТАБЛЬ-Д'ОТЪ.		
Для I кл. въ 5½ час. дня; для II кл. въ 2 час. дня.		
На **скорыхъ** пароходахъ изъ 5 бл. и чашки кофе	1	10
» **пассаж.** » » 4 »	—	90
УЖИНЪ отъ 8-ми до 11-ти час. вечера.		
Изъ двухъ блюдъ для одной персоны	—	65

Примѣчаніе. Обѣдъ изъ 4-хъ блюдъ состоитъ: 1) Горячаго съ пирожками; 2) Соуса или зелени; 3) Жаркаго и 4) Пирожнаго.

Обѣдъ изъ 3-хъ блюдъ состоитъ изъ: 1) Горячаго съ пирожками; 2) Жаркаго; 3) Пирожнаго.

Обѣдъ изъ 2-хъ блюдъ состоитъ изъ: 1) Горячаго съ пирожками и 2) Жаркаго.

Въ обѣденной картѣ всѣхъ трехъ обѣдовъ, для выбора, по желанію пассажира, должно быть помѣщено не менѣе 2-хъ горячихъ, 2-хъ жаркихъ и 2-хъ пирожныхъ.

Суточная карта утверждается командиромъ парохода на каждый день.

Кушанье порціями.	Цѣна
ГОРЯЧЕЕ.	
Щи	40
Борщъ	50
Супъ съ курицей	50
Чашка консоме съ гренками . .	25
» борщокъ	30
Порція консоме	40
Супъ разсольникъ	45
Солянка скоромная сборная . .	60
РЫБНОЕ ГОРЯЧЕЕ.	
Уха изъ стерлядей	75
Солянка жидкая сборная . . .	65

Кушанье порціями.	Цѣна
Солянка жидкая изъ стерляди.	75
Супъ раковый.	70
» американскій изъ стерляди	75
Стерлядь паровая.	75
» разварная.	75
» по-русски.	75
Севрюжка американъ	65
Осетрина по-русски	65
» разварная	65
» паровая	65
Кокиль изъ рыбы.	75
Судакъ подъ соусомъ	60
Раки натуральные.	60

Кушанье порціями.	Цѣна
Раки бордолезъ.	80
Солянка московская сборная . .	65
» » изъ стерляди	75
РЫБНОЕ ЖАРКОЕ.	
Стерлядь.	75
Осетрина.	65
Судакъ	50
Лещь съ кашей	40
РЫБНОЕ ХОЛОДНОЕ.	
Ботвинья съ осетриной—весной до 1 мая.	90
Тоже—въ остальное время . .	75
Осетрина съ хрѣномъ	65
» соусъ тартаръ	80
Маіонезъ изъ рыбы	80
Салатъ изъ омаръ	1,25
» » рыбы	80
» » раковъ	90
Винегретъ	60
Соусъ ремуладъ	85
ХОЛОДНОЕ.	
Салатъ изъ дичи	80
» Оливье	85
Ветчина съ ланшпигомъ. . . .	55
Телятина съ ланшпигомъ . . .	45
Поросенокъ подъ смет. съ хрѣн.	50
Окрошка.	50
СОУСА.	
Филей соте.	85
» въ мадерѣ.	85
» съ трюфелемъ	1 р.
Бифштексъ изъ вырѣзки . .	70
» по-гамбургски . . .	75
Говяд. штуфатъ (по итальян.) .	60
Антрекотъ.	60
Говядина по-итальянски. . . .	50
Скобленка.	70
Шнель-клепсъ	75
Ростбифъ.	60
Языкъ малосол. съ соусомъ картофельн. пюре.	50
Битки въ сметанѣ.	45
» по-казацки	50
» Скобелевскіе	75
Грудинка провансаль	50
Цыплята подъ соусомъ—весной по 1 іюня	85
Тоже—въ остальное время . .	70
Солонина съ хрѣномъ	50

Кушанье порціями.	Цѣна
Ветчина съ горошкомъ . . .	60
Зразы по-польски.	55
Сальме изъ дичи	85
Ножки съ гарниромъ	40
» паровыя	55
Соте изъ рябчика.	85
Марешаль изъ дичи.	85
Рябчикъ паровой	85
Лангетъ соусъ пиканъ или Роберъ	75
Макароны съ сыромъ	45
Шницъ по-вѣнски.	60
Мозги съ гарниромъ	55
Телячья печенка въ сметанѣ .	45
Рагу изъ барашка и друг. мяса .	60
Почки телячьи въ мадерѣ . . .	70
Яичница	35
» съ ветчиной	50
Омлетъ съ вареньемъ	45
» обыкновенный. . . .	35
Шевроль изъ дичи	75
Сосиски съ капустой	50
Солянка московская мясная . .	60
Шашлыкъ изъ барашка . . .	60
Пловъ различный	50
Кебавъ изъ баранины	50
» » цыплятъ	60
КОТЛЕТЫ.	
Отбивныя телячьи	60
Съ франц. горошкомъ	75
Рубленыя	40
Пожарскія	70
Натюрель	75
Изъ баранины	55
Панильетъ	75
Свиныя соусъ пиканъ	60
Деволайль	85
ЖАРКОЕ.	
Телятина	45
Индѣйка	55
Рябчикъ цѣльный	75
Куропатка	75
Цыпленокъ цѣльный — весной по 1 Іюня	80
Тоже въ остальное время .	60
Тетеревъ порція	50
Чирокъ цѣльный	50
Утка порція	50
Дупель или вальдшнепъ . . .	60
Бекасъ	50
Фазанъ половина	1,35

Кушанье порціями.	Цѣна
ЗЕЛЕНЬ.	
Артишоки	85
Спаржа подъ разнымъ соусомъ	85
Цвѣтная капуста	85
Фасоль англезъ весной по 1 іюня	75
Тоже въ остальное время	55
Горошекъ французскій	85
Бѣлые грибы весной по 1 іюня	90
Тоже въ остальное время	70
Картофель молодой—весной по 1 іюня	85
Картофель въ остальное время	50
Шпинатъ съ пашотомъ	55
Салатъ отдѣльно порція	15
Помидоры (томаты) фарширов.	45
Баклажаны (демьянки) фаршир.	45
ПИРОЖНОЕ.	
Кремъ разный	35
Желе	35
Бисквитъ со сливками	35
Мороженое разное	35
Маседуанъ изъ франц. фруктъ	1 р.
» сухихъ или свѣж. фруктъ	55
Кашка запеканка	55
Гурьевская кашка	1 р.
Компотъ	45
Пудингъ кабинне	45
Груша съ хересомъ	55
Салатъ оранжъ	45
Разныя ягоды со сливками	55
Варенье разныхъ сортовъ	40
Сухое пирожное, штука	5
Вафли съ вареньемъ или со сливками	35
ЗАКУСКИ.	
Икра свѣжая, порція	1 р.
» » полупорція	60
» паюсная, порція	1 р.
» » полупорція	60
Балыкъ, порція	75
» полупорція	50

Кушанье порціями.	Цѣна
Сыръ швейцарскій	40
» русскій	20
Три яйца съ масломъ	25
Селедка цѣльная съ гарниромъ	35
Форшмакъ	60
Заливное изъ рыбы	50
Фромажъ изъ рябчиковъ	75
» изъ раковъ	75
БУТЕРБРОДЫ:	
со свѣжей паюсн. икр. или балык.	15
со швейцарск. сыр. и ветчиной.	10
съ телятиной, колбасой или русскимъ сыромъ	5
Пирожки разные	5
Полъ-хлѣба съ масломъ на 1 перс.	20
ЧАЙ.	
Порція въ 4 прибора съ лимон. или со сливками	40
Полупорція въ 2 прибора съ лимон. или со сливками	25
Стак. чая съ лимон. или со сливк.	10
Къ чаю: горячая вода съ прибора съ персоны	5
Гор. вода безъ приб. съ персоны въ I и II кл.	5
Гор. вода безъ приб. съ персоны III кл.	3
Гор. вода безъ приб. съ персоны IV кл.	2
Сухари 10 штукъ	15
Хлѣбъ французскій	10
Кусокъ лимона или сливки къ стакану чая	5
Столовый стаканъ молока	10
КОФЕ.	
Порція въ 6 чашекъ	60
Полупорція	35
Стаканъ	20
Чашка	15
Шоколадъ	20
Глинтвейнъ	60
Пуншъ	35

Изъ буфета гг. пассажиры могутъ получать постельное бѣлье за слѣдующую плату при пользованіи имъ не болѣе полурейса:

За одѣяло . . . . . 50 коп.
За простыню . . . . . 20 коп.
За подушку . . . . . 20 коп.
За наволочку . . . . . 15 коп.
За полотенце съ мыломъ за каждый разъ. 15 коп.

За кусокъ мыла отъ 10 до 30 коп.

на 1906 г.

ТАКСА

на 1906 г.

кушаньямъ, подаваемымъ на МОРСКИХЪ пароходахъ ОБЩЕСТВА «КАВКАЗЪ и МЕРКУРІЙ».

	К.
ЗАВТРАКИ и ОБѢДЫ:	
Завтракъ въ I кл. изъ 2 блюдъ и чашки кофе, съ водкой и закуской для одной персоны	80
Для гг. безплатныхъ и льготныхъ пассажировъ. Обѣдъ I класса изъ 4-хъ блюдъ и кофе, съ водкой и закуской для одной персоны	1,15
Обѣдъ II класса изъ 3 блюдъ и кофе безъ водки и закуски	80
ГОРЯЧЕЕ ПОРЦІИ:	
Супъ, щи или борщъ	35
» раковый	45
Чашка консоме съ гренками	20
Порція консоме съ гренками	35
Уха стерляжья	75
Селянка рыбная	60
» изъ стерляди	75
» скоромная	55
» изъ дичи	75
Окрошка	50
Ботвинья съ рыбой	60
РЫБНОЕ:	
Стерлядь и Осетрина разварная	75
паровая	75
по-русски	50
Битокъ въ сметанѣ	50
Ростбивъ	50
СОУСА:	
Шевроль изъ дичи	60
Цыплен. подъ соус. фрикасе, цѣл.	60
Сальми изъ дичи	55
Соте изъ рябчика	80
Рябчикъ паровой	80
Макароны съ сыромъ	40
Рагу изъ барашка и др. мясныхъ	50
Почки въ мадерѣ	50
Ватрушки бутурлинскія	55
Яичница	45
» съ ветчиной	50
Омлетъ съ вареньемъ	50
Сосиски съ капустой	50
Селянки: моск., рыбная и мясная	55
Раки соусъ бордолезъ	65
» натуральные	50
Шпинатъ съ яйцами	35
КОТЛЕТЫ:	
Отбивныя	55
» съ франц. горошкомъ	75
Рубленыя	45
Пожарскія	60
Натюрель	65
Изъ баранины	50
Свиныя, соусъ пиканъ	55
Кашка запеканка	55
» съ ананас. или франц. фрукт.	95
Компотъ	35
Салатъ оранжъ	45
Вафли съ вареньемъ или со сливк.	35
Малина и клубника	55
Варенья разныя	35
Сухое пирожное штука	5
ЗАКУСКИ:	
Икра зернистая, порція	80
» » полъ-порціи	45
» паюсная, порція	75
» полъ-порціи	40
Балыкъ, порція	50
» полъ-порціи	30
Сельдь королевская	30
Сыръ швейцарскій	40
Бутерброды	10
Бутерброды съ балык. или икрой	15
Три яйца съ масломъ	25
Форшмакъ	50
Пирожокъ	5
ЧАЙ:	
Порція въ 4 прибл. съ лимон. или сливками.	40
Полъ-порц. въ 2 »	25
Стаканъ	10

Севрюга паровая	50
Судакъ фри и подъ соусомъ	50
Бѣлорыбица разварная	60

ХОЛОДНОЕ:

Маіонезъ изъ дичи	65
Заливное изъ рыбы или дичи	55
Винегретъ	60
Поросенокъ подъ сметаной	50
Салатъ изъ дичи или рыбы	65
» » раковъ	75
Ветчина съ горошкомъ	50
Гелятина	50

МЯСНОЕ:

Филе съ разными соусами	75
Бифштексъ	60
» съ трюфелями	1 р.
» съ анчоусн. масл.	65
» по-гамбургски	65
Говядина духовая	50
» битая	50
Антрекотъ	50
Штуфатъ	50
Скобленка	70

ЖАРКОЕ:

Индѣйка	60
Рябчикъ цѣльный	75
» половина	40
Дупель и вальдшнепъ	55
Бекасъ	50
Куропатка цѣльная	60
Цыпленокъ	60
Тетеревъ порція	40
Судакъ	40
Фазанъ порція	75
Чирокъ цѣльный	50

ЗЕЛЕНЬ:

Спаржа разварная съ соусами	75
Цвѣтн. капуста разварн. съ соус.	75
Артишоки	80
Бѣлые грибы	65
Салатъ отдѣльно	10

ПИРОЖНОЕ:

Кремъ разный	35
Желе	35
Бисквитъ со сливками	30
Мороженое разныхъ сортовъ	35
Маседуанъ обыкновенный	50
» изъ франц. фруктъ	95

Къ чаю: горячая вода въ чайниках съ прибор. съ персоны	5
горячая вода безъ прибора	3
сухарей 10 штукъ	10
хлѣбъ бѣлый	10
лимонъ или сливки къ стак.	5
масло и хлѣбъ	20

КОФЕ:

Порція 6 чашекъ	со	60
Полъ-порціи	сливками	35
Стаканъ	и	20
Чашка	сухарями.	15
Шоколадъ чашка		20
Глинтвейнъ стаканъ		40
Пуншъ стаканъ		35

За одѣяло	50
» подушку	20
» простыню	20
» наволочку	15
Полотенце съ мыломъ	15

Примѣчанія: 1) Буфетчики при расчетѣ съ гг. пассажирами, обязаны подавать имъ счетъ, написанный на бланкѣ съ напечатанной таксою.

2) По особому уговору съ буфетчиками можно получать кушанья, не помѣщенныя въ этой таксѣ.

ТАКСА ВИНАМЪ

на 1906 г.

и прочимъ напиткамъ въ буфетахъ на РѢЧНЫХЪ и МОРСКИХЪ пароходахъ ОБЩЕСТВА „КАВКАЗЪ и МЕРКУРІЙ“.

№№ винъ.	Французск. погр. Ф. РАУЛЯ.	Бутылка Р.	Бутылка К.	Полубут Р.	Полубут К.	Рюмка. К.	№№ винъ.
	БѢЛЫЯ:						
21	Портвейнъ	1	70	—	90	20	70
23	,,	3	—	1	55	25	65
24	,, (бѣлый и красн.)	4	50	2	30	—	66
27							64
28	Хересъ	2	—	1	05	20	63
29	,,	3	40	1	80	25	50
30	Мадера	1	90	1	—	20	46
31	,,	2	25	1	20	20	47
32	,,	—	—	1	55	25	45
33	,,	4	50	2	30	—	48
10	Сотернъ	1	65	—	90	—	
11	Го-Сотернъ	2	25	1	20	—	
13	Шато-д'Икемъ	4	50	2	30	—	—
34	Марсала	1	65	—	—	20	—
	КРАСНЫЯ (Бордо).						
1	Медокъ С.-Жульенъ	1	35	—	75	—	
2	Л.-Эстефъ	1	35	—	75	—	
3	Лафитъ	1	65	—	90	—	—
4	,,	1	90	—	—	—	—
5	Шато-лафитъ	2	25	1	20	—	
6	,, ,,	3	40	1	70	—	
7	,, ,,	4	50	2	30	—	
8	,, леовиль	4	65	—	—	—	
9	Понте-Кане	4	65	—	—	—	
	(Бургонекія):						—
							—
14	Нюи	1	90	1	—	—	—
15	Шамбертенъ	3	40	1	70	—	—
16	Кло-де-Вужо	5	70	3	—	—	—

	Бутылка Р.	Бутылка К.	Полубут Р.	Полубут К.	Рюмка. К.
КАВКАЗСКІЯ:					
Бѣлое Кахетинское столовое	—	80	—	45	—
,, Мукузань	1	15	—	65	—
,, Напареули	1	15	—	65	—
,, Цинондали	1	30	—	70	—
,, Абрау	1	15	—	75	—
Красное Кахетинское столовое	—	90	—	50	—
,, Мукузань	1	20	—	65	—
,, Напареули	1	30	—	70	—
,, Цинондали	1	40	—	75	—
,, Теліани (каберне)	1	50	—	80	—
КАЧЕРГИНА:					
Дербентское бѣлое	—	50	—	—	—
,, красное	—	50	—	—	—
МАШТАГИНСКІЯ ВИНА.					
К. А. Ирецкаго.					
Бѣлое	—	70	—	40	—
Красное	—	85	—	50	—
ПИВО, ПОРТЕРЪ и др.:					
Баварское / Вѣнское — Астраханск. завода насл. П. П. Вейнера	—	20	—	—	—
	—	25	—	—	—
Баварское / Вѣнское — разныхъ заводовъ.	—	20	—	—	—
	—	25	—	—	—
Экспортъ Калинкина	—	25	—	—	—
ПОРТЕРЪ а'Лекокъ	2	05	1	20	—
ЭЛЬ	2	05	1	20	—
МЕДЪ лучшій	—	50	—	—	—

РЕЙНСКІЯ:

44	Гейзенгеймеръ	1	70	—	—	—	—
18	Гохгеймеръ	2	25	1	20	—	—
19	Рюдесгеймеръ и Раусюталеръ	2	70	—	—	—	—
20	Іоганисбергеръ	3	75	—	—	—	—

РОМЪ:

41	Красный и бѣлый	1	90	1	05	20	—
42	Тоже, Ямайскій лучшій	3	40	1	70	25	—

КОНЬЯКЪ:

37	Коньякъ	1	90	1	05	20	
38	,, лучшій старый	3	40	1	70	25	
39	,,	4	50	2	30	30	
40	,, Финь-Шампань	5	70	3	—	40	

МАДЕРА

Бр. Кронъ и К°.

1	Мадера } погреба И. Н. Вельтнера.	2	25	1	15	—	
4	,, }	3	40	1	75	—	
21	,, }	2	25	—	—	—	—
22	,, } погреба Я. Ф. Фохтъ.	2	75	1	40	—	—
24	,, }	3	20	1	60	—	—
25	,, }	3	90	—	—	—	—

ШАМПАНСКОЕ:

—	Редереръ и Муммъ	8	—	4	50	—	—
—	Русское шампанское	2	70	—	—	—	—
—	,, Силлери Имперіалъ	3	40	—	—	—	—
22	,, Кларетъ	2	20	—	—	—	—
	,, Принца Ольденбурскаго полусухое и сладкое	3	25	—	—	—	—
—	Русское Абрау Дюрсо полусухое и сухое	3	50	—	—	—	—

Удѣльнаго Вѣдомства.

КРЫМСКІЯ:

26	Бѣлое	—	90	—	50	—	—
22	,,	1	10	—	60	—	—
9	Сотернъ	1	50	—	80	—	—
7	Рислингъ	1	50	—	80	—	—
24	Красное № 1	—	90	—	50	—	—
18	,,	1	20	—	70	—	—
1	Бордо	1	50	—	80	—	—

	ЛИМОНАДЪ ГАЗЕСЪ	—	20	—	—	—	—
	ЗЕЛЬТЕРСК. вода } Мѣстныя	—	10	—	—	—	—
	СОДОВАЯ вода } Грахе и Юнгъ	—	15	—	—	—	—
	НАРЗАНЪ	—	30	—	—	—	—
	БОРЖОМЪ	—	50	—	—	—	—
	Фруктовыя воды Грахе и Юнгъ	—	—	—	—	20	—
	Квасъ баварскій	—	10	—	—	—	—
	Сидръ Грахе	—	—	—	—	50	—
	Японская фрукт. вода	—	70	—	30	—	—

Озонированныя воды и игристые напитки Т. Д. «Ивана Свирилина сыновья»

ВОДКИ:

КАЗЕННЫХЪ СКЛАДОВЪ:

Столовая 1-й сортъ	1	40	—	75	10	
,, 2-й ,,	1	10	—	60	5	

ДРУГИХЪ ЗАВОДОВЪ:

Доппель-Кюммель	1	90	1	10	15	
Хинная	2	15	1	25	15	
Рижскій бальзамъ	3	—	1	75	25	
Горькая Англійская	1	90	1	10	20	
Померанцевая бѣлая эссенція	3	95	2	25	15	
Рябиновая эссенція	1	90	1	—	15	
,, нѣжинская	2	25	1	25	20	

ЛИКЕРЫ ЗАГРАНИЧНЫЕ:

Пуншъ шведскій	5	—	3	—	—	
Абрикотинъ	6	75	3	70	35	
Пиконъ горькій	6	—	3	50	30	
Мока	5	50	3	25	30	
Кюрасо красн., зел. и бѣл.	8	50	4	50	50	
Алькермесъ	5	50	3	25	30	
Какао Шува	6	—	3	50	35	
Тоже, 1/4 бытылки . . 2 р. 25 к.	—	—	—	—	—	
Кремъ-де-те	8	25	—	—	45	
Шартрезъ желтый	8	—	4	50	40	
Мараскинъ	4	30	2	50	25	
Бенедиктинъ за литръ . . 7.25	—	—	—	—	—	
,, ,, 1/2 литра . . 3.75	—	—	—	—	—	
,, ,, 1/4 ,, . . 2.25	—	—	—	—	—	
,, ,, рюмку	—	—	—	—	30	

Гг. пассажиры употребляющіе свои напитки платятъ въ буфетъ съ каждой пробки: за шампанское—1 р., за прочіе вина 20 к.

РОСПИ

прихода и отхода поѣздовъ Желѣзныхъ Дорогъ,

ПРИХОДЪ.	Скорый.		Почтовый.		Пассажир.		Смѣшанн.		Экспрессъ	
	Пет. вр.	Мѣст вр.	Пет. вр.	Мѣст вр.	Пет. вр.	Мѣст вр.	Пет. вр.	Мѣст вр.	Пет. вр.	Мѣст вр.
Въ **Нижній Новгородъ** (158)	8 00	8 56	6 30	7 26	—	—	3 51	4 47	—	—
» **Казань** (161)	—	—	2 07	3 22	—	—	—	—	—	—
» **Симбирскъ** (161,б) . .	—	—	6 20	7 32	—	—	—	—	—	—
Въ **Самару**:										
изъ Москвы . . (170)	7 26	8 45	6 25	7 44	2 20	3 39	2 45	4 04	—	—
» Челябинска (170)	12 25	1 44	6 55	8 14	11 05	12 24	4 30	5 49	—	—
» Оренбурга (171)	—	—	6 11	7 30	—	—	9 36	10 55	—	—
Въ **Сызрань**:										
Моск.-Каз. ж. д. (161,а)	—	—	6 15	7 32	—	—	—	—	—	—
Сызр.-Вяз. ж. д. (169)	3 30	4 43	10 22	11 35	6 21	7 34	4 30	5 43	—	—
Въ **Вольскъ** (188) . . .	—	—	12 50	1 58	—	—	—	—	—	—
» **Саратовъ** (185) . . .	11 00	12 03	6 45	7 48	10 00	11 03	—	—	—	—
» **Камышинъ** (183) . .	—	—	6 15	7 15	10 25	11 25	—	—	—	—
Въ **Царицынъ**:										
изъ Москвы (195) .	—	—	9 15	10 12	11 00	11 57	—	—	—	—
» Тихорѣцкой (226)	—	—	11 15	12 12	10 15	11 52	—	—	—	—
» Ростова (203) . .	—	—	8 35	10 32	9 10	10 07	—	—	—	—
Въ **Петровскъ**:										
изъ Ростова (220)	4 44	5 51	6 14	7 21	12 21	1 28	9 31	10 38	Четв 2 52	верг 3 59
» Баку . (220)	11 00	12 07	11 07	12 14	2 40	3 47	5 35	6 42	Сре 3 22	да 4 29
Въ **Баку**:									Сре	да
изъ Тифлиса (231)	—	—	1 20	2 38	12 42	2 00	3 55	5 13	6 19	7 37
» Петровска (220)	5 02	6 20	6 30	7 48	12 12	1 30	3 23	4 46	Четв 11 29	Пятн 12 47
Въ Красноводскъ (245) .	—	—	4 35	5 53	—	—	2 25	3 43	—	—

САНІЕ

примыкающихъ къ р. Волгѣ и Каспійскому Морю.

ОТХОДЪ.	Скорый.		Почтовый.		Пассажир.		Смѣшанн.		Экспрессъ	
	Пет. вр.	Мѣст вр.	Пет. вр.	Мѣст вр.	Пет. вр.	Мѣст вр.	Пет. вр.	Мѣст вр.	Пет. вр.	Мѣст вр.
Изъ **Нижняго Новгор.** (158)	10^{10}	11^{06}	4^{50}	5^{46}	—	—	11^{05}	12^{01}	—	—
» **Казани** (161) . . .	—	—	12^{15}	1^{30}	—	—	—	—	—	—
» **Симбирска** (161,б) .	—	—	9^{05}	10^{17}	—	—	—	—	—	—
Изъ **Самары:**										
въ Москву . . } 170	12^{45}	2^{04}	8^{55}	10^{14}	1^{05}	2^{24}	5^{42}	6^{01}	—	—
» Челябинскъ }	7^{51}	9^{10}	8^{35}	9^{54}	4^{41}	6^{00}	4^{15}	5^{34}	—	—
» Оренбургъ (171)	—	—	8^{00}	9^{19}	—	—	5^{55}	7^{14}	—	—
Изъ **Сызрани:**										
Моск.-Каз. ж. д. (161,а)	—	—	9^{00}	10^{17}	—	—	—	—	—	—
Сызр.-Вяз. ж. д. (169)	4^{38}	5^{51}	4^{55}	6^{08}	8^{48}	10^{01}	6^{35}	7^{48}	—	—
Изъ **Вольска** (188) . . .	—	—	1^{55}	3^{03}	—	—	—	—	—	—
» **Саратова** (185) . .	4^{20}	5^{23}	7^{55}	8^{58}	7^{30}	8^{33}	—	—	—	—
» **Камышина.** (183) .	—	—	11^{40}	12^{40}	8^{00}	9^{00}	—	—	—	—
Изъ **Царицына:**										
въ Москву (195) . .	—	—	11^{10}	12^{07}	4^{35}	5^{32}	—	—	—	—
» Тихорѣцкую (226)	—	—	5^{10}	6^{07}	11^{05}	12^{02}	—	—	—	—
» Ростовъ (203) .	—	—	5^{05}	6^{02}	7^{30}	8^{27}	—	—	—	—
Изъ **Петровска:**										
въ Ростовъ } (220)	11^{21}	12^{28}	11^{25}	12^{32}	3^{05}	4^{12}	5^{55}	7^{02}	Среда 3^{27}	4^{34}
» Баку . }	5^{10}	6^{17}	6^{32}	7^{39}	12^{40}	1^{47}	9^{51}	10^{58}	Четвергъ 2^{57}	4^{04}
Изъ **Баку:**										
въ Тифлисъ (231)	—	—	4^{53}	6^{11}	11^{03}	12^{21}	4^{03}	5^{21}	Пятница 12^{20}	1^{38}
» Петровскъ (220)	11^{45}	1^{03}	11^{38}	12^{56}	2^{50}	4^{08}	1^{23}	2^{41}	Среда. 7^{20}	8^{38}
Изъ **Красноводска** (215)	—	—	7^{25}	8^{43}	—	—	9^{15}	10^{33}	—	—

ПРИБЛИЗИТЕЛЬНЫЙ РАСЧЕТЪ

стоимости проѣзда и продовольствія для лицъ, желающихъ прокатиться по Волгѣ и Каспійскому морю на парох. Общества «Кавказъ и Меркурій».

Черезъ **НИЖНІЙ-НОВГОРОДЪ** на скорыхъ пароходахъ.

	I кл.		II кл.		III кл.	
	Р.	К.	Р.	К.	Р.	К.
При отъѣздѣ изъ С.-Петербурга съ почтовымъ поѣздомъ Николаевской ж. д. 1-го числа, пассажиръ прибываетъ въ Нижній—около 9 ч. утра 3 числа						
Цѣна проѣзда.	21	—	12	60	8	40
Отходъ парохода въ Астрахань въ 12 ч. дня.						
Цѣна проѣзда	27	75	17	80	7	90
Приходъ въ Астрахань 8 числа утромъ, отходъ изъ Астрахани обратно 9 числа въ 10 ч. вечера						
Цѣна проѣзда.	27	75	17	80	7	90
Приходъ въ Нижній въ 4 час. дня 15-го числа, отходы поѣздовъ изъ Нижняго въ 11 час. веч. и 5 ч. дня.						
Цѣна за проѣздъ	21	—	12	60	8	40
Пріѣздъ въ С.-Петербургъ въ 9 ч. утра 17-го числа.						
Продовольствіе на пароходѣ въ теченіи $12^1/_2$ дней прибл. по 2 р. 90 к.	36	25	36	25	*	*
Продовольствіе на жел. дор. въ теченіи 3 сут. по 3 р.	9	—	9	—	—	—
Извощики въ Нижнемъ съ ж. д. и обратно	1	—	1	—	1	—
Время 16 дней. Сумма . .	143	75	107	05	33	60

*) См. прейсъ-курантъ.

Черезъ **НИЖНІЙ-НОВГОРОДЪ** на пассажирскихъ пароходахъ.

	I кл.		II кл.		III кл.	
	Р.	К.	Р.	К.	Р.	К.
Отъѣздъ изъ С.-Петербурга съ почтовымъ поѣздомъ Ник. ж. д. 1-го числа—прибытіе въ Нижній около 9 час. утра 3 числа.						
Цѣна проѣзда	21	—	12	60	8	40
Отходъ парохода въ Астрахань въ 12 час. дня.						
Цѣна проѣзда	24	40	16	—	7	05
Приходъ въ Астрахань 8-го чис. въ 6 ч. вечера, отходъ изъ Астрахани обратно 9 числа въ 7 час.						
Цѣна проѣзда	24	40	16	—	7	05
Приходъ въ Нижній-Новгородъ 17-го числа въ 5 ч. утра, отходъ поѣздовъ изъ Нижняго въ 5 час. дня и въ 11 ч. веч.						
Цѣна проѣзда	21	—	12	60	8	40
Пріѣздъ въ С.-Петербургъ 19-го числа утромъ.						
Продовольствіе на пароходѣ въ теченіи 14 сут. прибл. по 2 р. 65 к.	37	10	37	10	*	*
Продовольствіе на жел. дор. въ теченіи 3 сут. по 3 р.	9	—	9	9	—	—
Извощики въ Нижнемъ съ жел. дор. и обратно	1	—	1	—	1	—
Всего 18 дней. Сумма . .	138	90	104	30	31	90

Для лицъ, направляющихся въ **Баку** и обратно, къ вышеприведеннымъ таблицамъ надлежитъ прибавить: **5** дней къ исчисленному времени, а къ итогу расходовъ: по 1-му классу 28 р. 50 к., по 2-му классу 26 р. 90 к. и по 3-му классу 8 руб. 20 к.

*) См. прейсъ-курантъ.

Для составленія маршрутовъ.

Вер.	С Т А Н Ц І И.	Час.	Час.	Час.	Дни.	№№ табл.	Цѣн. бил. ____ кн.
	От.						
	Пр.						
	От						
	Пр.						
	От.						
	Пр.						
	От.						
	Пр.						
	От.						
	Пр.						
	От.						
	Пр.						
	От.						
	Пр.						
	От.						
	Пр.						
	От.						
	Пр						
	От.						
	Пр.						
	От.						
	Пр.						
	От.						
	Пр.						
	От.						
	Пр.						
	От.						
	Пр.						

Для составленія маршрутовъ.

Вер.	С Т А Н Ц І И.	Час.	Час.	Час.	Дни.	№№ табл.	Цѣн. бил. ——— кл.
	От.						
	Пр.						
	От.						
	Пр.						
	От.						
	Пр.						
	От.						
	Пр.						
	От.						
	Пр.						
	От.						
	Пр.						
	От.						
	Пр.						
	От.						
	Пр.						
	От.						
	Пр.						
	От.						
	Пр.						
	От.						
	Пр.						
	От.						
	Пр.						
	От.						
	Пр.						
	От.						
	Пр.						

Для замѣтокъ.

Для замѣтокъ.

Then was my childhood
very sweet time
не повторимое

Для замѣтокъ.

Барказъ для перевозки гг. пассажировъ на Энзелійскомъ рейдѣ.

Агентство Общества «Кавказъ и Меркурій» въ Кокандѣ.

Караванъ хлопка въ Кокандѣ.

Пріемъ хлопка на складѣ Общества въ Кокандѣ.

АЛЕКСАНДРА АЛЕКСАНДРОВНА

СОСУЛЬНИКОВА.

Нижній-Новгородъ, Нижній базаръ: 1) Новый гостинный дворъ, 2) Шорный рядъ № 4. **Нижегородская ярмарка**, уголъ Нижегородск. и Макарьевск. ул., соб. лавка №№ 47—51.

ТОРГОВЛЯ

пароходными и строительными матеріалами, ковровыми, клеенчатыми, шорными, веревочными и др. товарами. Брезенты, клеенка, снасти, войлока, стекло оконное, цементъ, паруса, косяки, кошмы, толь, смола.

Большой выборъ шорныхъ товаровъ и кучерскаго готоваго платья.

Адресъ для телеграммъ: **Н.-Новгородъ, Сосульниковой.**

Торговый Домъ

„АЛЕКСАНДРА СМИРНОВА СЫНОВЬЯ"

ЧЕРНОРѢЦКАЯ

КАНАТНО-МАШИННАЯ ФАБРИКА

Существуетъ съ 1875 года.

ПРОДАЖА ПРОИЗВОДИТСЯ:

въ НижнемъНовгородѣ, на Набережной, домъ Рукавишникова.

Адресъ для телеграммъ: **Нижній—Смирновымъ.**

Торговля пароходными матеріалами

Павла Матвѣевича МОРОЗОВА

Нижній-Новгородъ, Нижній Базаръ.

Пароходные матеріалы: сало, олеинъ, освѣтительныя и смазочныя масла, обтирочные хлопокъ и ветошь, азбестовыя и резиновыя издѣлія **Строевые:** кошма и войлоки разныхъ сортовъ и размѣровъ, пакля бѣльная и смольная. Снасть бѣльная и смольная разныхъ толщинъ, баржевые паруса, бечевка всевозможныхъ сортовъ. „Толь" кровельный Товарищества Науманъ.

ЦЕМЕНТЪ ПОРТЛАНДСКІЙ.

Шорный товаръ: упряжь городская, полуямская и рабочая всевозможныхъ сортовъ.

ПРОДАЖА

Англійскихъ инструментовъ: пилъ, напилковъ, стали и мѣди.

ПАРОХОДНЫХЪ ЦѢПЕЙ,

ТРУБЪ ДЫМОГАРНЫХЪ и ГАЗОВЫХЪ, ЗАКЛЕПКИ и БОЛТЫ.

СКОБЯНЫХЪ, ЖЕЛѢЗНЫХЪ и ПРОЧИХЪ ТОВАРОВЪ

ИЗЪ МАГАЗИНА

ГРИГОРІЯ ВАСИЛЬЕВИЧА ПАЧКУНОВА

въ Нижнемъ-Новгородѣ, на Нижнемъ базарѣ, въ домѣ Бугрова; въ Нижегородской ярмаркѣ, въ Нижегородскомъ желѣзномъ ряду, въ собственной лавкѣ, №№ 4 и 5.

Телефонъ № 253.

ПАРОВАЯ ФАБРИКА ТЕРТЫХЪ КРАСОКЪ
И ТЕХНИЧЕСКІЕ СКЛАДЫ

К. ЭЛУХЕНЪ

Удостоенъ МЕДАЛИ на Казанской выставкѣ 1890 года.

ГЛАВНАЯ КОНТОРА:

НИЖНІЙ-НОВГОРОДЪ, Нижній Базаръ, д. Блиновыхъ. Телефонъ № 46.

МАГАЗИНЫ:

1. **Нижній-Новгородъ**, Нижній Базаръ, д. Блиновыхъ.
2. **Нижній-Новгородъ**, Нижній Базаръ, д. Блиновыхъ.
3. **Астрахань**, Продольно-Волжская улица.
4. **Астрахань**, Продольно-Волжская улица.

БОЛЬШОЙ ВЫБОРЪ
РАЗНЫХЪ МАШИНЪ, САМОТОЧЕКЪ, СТАНКОВЪ и НАСОСОВЪ.

СКЛАДЫ:
ТЕХНИЧЕСКИХЪ, МЕХАНИЧЕСКИХЪ, МАШИННЫХЪ, ПАРОХОДНЫХЪ и ФАБРИЧНЫХЪ ПРИНАДЛЕЖНОСТЕЙ.

Издѣлій Т-ва Россійско-Американскихъ Резиновыхъ Мануфактуръ.
Собственной фабрики: **Красокъ масляныхъ, ЛАКОВЪ и ОЛИФЫ**
Всѣхъ москательныхъ товаровъ.

ВСѢХЪ АСБЕСТОВЫХЪ ИЗДѢЛІЙ
МѢДНЫХЪ и ЧУГУННЫХЪ АРМАТУРЪ.
СТАЛИ и СТАЛЬНЫХЪ ИЗДѢЛІЙ Англійскихъ заводовъ
Джонъ Кеніонъ и К°, Т. Фиртъ и Сыновья и проч.

ЦЕМЕНТА.
РЕМНЕЙ кожаныхъ, резиновыхъ и верблюжьей шерсти.
ФИЛЬТРОВЪ англійскихъ КЛЕЕНКИ, ФЛАГТУХА.

ОГРОМНЫЙ СКЛАДЪ
ЖЕЛѢЗНЫХЪ и МѢДНЫХЪ ТРУБЪ РАЗНЫХЪ ТРУБОПРОКАТНЫХЪ ЗАВОДОВЪ. ГРАФИТНЫХЪ ТИГЛЕЙ Моргана.

МАНОМЕТРОВЪ и ВАКУУМЕТРОВЪ
Завода БУРДОНА въ Парижѣ.
Огнеупорный кирпичъ. Несгораемые шкафы. Вѣсы разныхъ системъ. Болты, гайки.
АСБЕСТИТЪ и пр. и пр.

ГЛАВНЫЙ ПРЕДСТАВИТЕЛЬ
АРМАТУРНАГО ЗАВОДА
Ф. ГАКЕНТАЛЬ и К°.

и многочисленныхъ другихъ заграничныхъ и русскихъ заводовъ.

ФАБРИЧНЫЙ СКЛАДЪ
Экипажныхъ шинъ и Линолеума „Проводникъ“.

Адресъ для телеграммъ: **Элухенъ—Нижній.**

ПОЧТОВО-ПАССАЖИРСКОЕ
ПАРОХОДСТВО
Бр. КАМЕНСКИХЪ
въ навигацію 1906 года

совмѣстно съ пароходами

Акціонернаго Общества **Иванъ Любимовъ и К°**

устанавливаетъ двѣ линіи ежедневно

Почтово-пассажирскую: между **Н.-Новгородомъ, Казанью и Пермью, и пассажирскую безпересадочную** между **Рыбинскомъ, Ярославлемъ, Н.-Новгородомъ, Казанью и Пермью.**

ТРАНСПОРТИРОВАНІЕ ГРУЗОВЪ
ПРОИЗВОДИТСЯ
Бр. КАМЕНСКИМИ

на своихъ почтово-пассажирскихъ пароходахъ и въ баржахъ за буксирными пароходами, а также и сухопутно.

По желанію кладчиковъ и за ихъ счетъ грузы могутъ быть застрахованы въ одномъ изъ Русскихъ Страховыхъ Обществъ.

Конторы находятся: въ Барнаулѣ, Бійскѣ, Екатеринбургѣ, Казани, Камышловѣ, Москвѣ, Н.-Николаевскѣ (ст. «Обь» Средне.-Сибир. ж. д.), Н.-Новгородѣ, Омскѣ, Перми, Петропавловскѣ (Акмолинск. обл.), С.-Петербургѣ, Павлодарѣ, Семипалатинскѣ, Тюмени, Тобольскѣ, Томскѣ, Троицкѣ, Челябинскѣ, Шадринскѣ. **Въ ярмаркахъ:** Ирбитской и Крестовской. **Во время навигаціи:** Рыбинскѣ, Ярославлѣ. Чистополѣ и Сарапулѣ

ГЛАВНАЯ КОНТОРА ТОРГОВАГО ДОМА

ВЪ МОСКВѢ,

Маросейка, домъ Еремѣевыхъ.

Телефонъ № 21.68.

СКЛАДЫ

А. А. МИХАЙЛОВА,

КАЗАНЬ,

Владимірская, д. Матвѣевскаго. | Устье противъ пристани „О-ва по Волгѣ".

Имѣютъ въ большомъ выборѣ:

Паровую и водопроводную арматуру. Газовыя и дымогарныя трубы съ соединительными част. И всѣ парох. и москат. матеріалы.

ЦѢНЫ УМѢРЕННЫЯ.

Принимаются заказы на устройство электрическаго освѣщенія, телефоновъ и звонковъ въ городахъ, заводахъ, казенныхъ и частныхъ домахъ.

СМѢТЫ и ПРЕЙСЪ-КУРАНТЫ БЕЗПЛАТНО.

НИЖЕГОРОДСКОЕ ОТДѢЛЕНІЕ Московской электротехнической фирмы

Преемн. Я. ЖУКОВСКАГО.

Б. Г. ЛЕВЕНТАЛЬ.

Рождественская ул., домъ Н-въ Косарева.

Москва, Мясницная, домъ Невской Ниточной Мануфактуры.

Телефонъ № 207.

Устройство электрическаго освѣщенія и передачи силы на пароходахъ, фабрикахъ, заводахъ и домахъ, телефоновъ, громоотводовъ и электрическ. звонковъ,

Продажа паровыхъ и динамо-электрическихъ машинъ, пародинамо-машинъ, керосиновыхъ и другихъ двигателей, лампъ вольтовой дуги, лампъ накаливанія. вольтметровъ, амперометровъ, коммутаторовъ, предохранителей, изолированныхъ и голыхъ кабелей и проводовъ самой высокой проводимости, а также и другихъ предметовъ для полнаго устройства и ремонта электрическаго освѣщенія.

Принимаются въ ремонтъ динамо-машины всѣхъ системъ. Никкелированіе, оксидированіе, золоченіе и серебреніе. Составленіе смѣтъ и проэктовъ.

МИХАИЛА СЕРГѢЕВИЧА

СЕРЕБРЕННИКОВА.

Торговля: въ Нижнемъ-Новгородѣ — Ивановская улица; въ Нижегородской армаркѣ—противъ новаго Собора.

Продажа оконнаго стекла и стеклянной посуды разныхъ заводовъ. Алмазовъ для рѣзки стеколъ, мочала собственной мочки, разныхъ мочальныхъ издѣлій и разныхъ пароходныхъ матеріаловъ.

За бой въ дорогѣ магазинъ не отвѣчаетъ.

Адресъ для телеграммъ: Нижній, Михаилу Сергѣевичу Серебренникову.

ТОРГОВЫЙ ДОМЪ

НАСЛѢДНИКИ

Александра Андреевича ИКОННИКОВА,

въ Нижнемъ-Новгородѣ, на Нижнемъ Базарѣ.

Продажа желѣзныхъ, скобяныхъ, мѣдныхъ товаровъ и англійскихъ пилъ и проч. инструментовъ, оконныхъ, дверныхъ и печныхъ приборовъ, напильниковъ, тисковъ, наковаленъ, листоваго цинка, олова, свинца, мѣди красной листовой, баббита, болтовъ и заклепокъ, газовыхъ, дымогарныхъ и свинцовыхъ трубъ, латуни, корабельныхъ цѣпей и цемента.

Въ Нижегородской и Симбирской сборной ярмаркахъ.

Телефонъ № 379.

Чугунно-мѣдно-литейный и механическій заводъ

К. И. Мейеръ Н-цы

въ Н.-Новгородѣ.

Принимаетъ заказы на разныя ремонтныя работы, мѣдную и чугунную отливку, кузнечныя работы и на постройку паровыхъ машинъ которыхъ за послѣднія 10 лѣтъ заводомъ выпущено болѣе 75-ти, что можно видѣть изъ изданія М. П. С. о паровыхъ и не паровыхъ судахъ русскихъ судоходныхъ рѣкъ.

ПОСУДНО-ЛАМПОВЫЕ МАГАЗИНЫ

И. М. СМИРНОВА

въ Нижнемъ-Новгородѣ.

Главный складъ и контора. Нижній базаръ домъ Н-цъ Полякова.

Розничное отдѣленіе. Больш. Покровка домъ Губиной противъ Никольской часовни.

Нижегородская ярмарка. Уголъ Нижегородской и Александро-Невской ул. домъ Н-въ Соболева противъ биржи близъ Плашкаутнаго моста.

СОБСТВЕННАЯ ФАБРИКА

За высшее качество Ламповыхъ издѣлій удостоенъ на Брюссельской выставкѣ 1905 г. большой золотой медалью.

Висячихъ Ламповыхъ Лиръ и Зонтовъ мѣдныхъ и никеллир. и жестяныхъ издѣлій.

СКЛАДЪ МАШИНЪ

и

ТЕХНИЧЕСКИХЪ ПРИНАДЛЕЖНОСТЕЙ

Д. ЛАМОНОВА

въ Нижнемъ-Новгородѣ,

Нижній базаръ, домъ Добровыхъ и Набгольцъ.

ПРОДАЖА:

трубъ мѣдныхъ, чугунныхъ, желѣзныхъ, дымогарныхъ, газовыхъ и свинцовыхъ всѣхъ діаметровъ, соединительныхъ частей, кранова, вентилей, арматуры для котловъ, рукавовъ и пр. техническихъ матеріаловъ для паро-нефте-и водопроводовъ.

ВѢСОВЪ ФЕРБЭНКСЪ, ДЕСЯТИЧНЫХЪ И СТОЛОВЫХЪ

ВЫПИСКА МАШИНЪ ВСЯКАГО РОДА.

При заказахъ прошу обращаться съ подробнымъ описаніемъ требуемыхъ предметовъ.

Наслѣдники А. А. СМѢЛОВА

въ Нижнемъ-Новгородѣ,

Нижній базаръ, домъ Столичнаго Ломбарда.

Производство корабельныхъ, баржевыхъ и блочныхъ цѣпей всѣхъ размѣровъ типа и вѣса.

ПЕРВАЯ ВЪ РОССІИ

Утвержденная Правительствомъ частная испытательная станція для цѣпей и якорей гидравлическимъ прессомъ, подъ наблюденіемъ правительственнаго инженера по правиламъ Морскаго Министерства, Англійскаго и Германскаго Ллойдовъ и Бюро Веритасъ.

СПЕЦІАЛЬНОСТЬ Якоря стальные изъ лучшей сварчатой стали всевозможныхъ типовъ вѣсомъ отъ 1 до 300 пудовъ.

Адресъ для телеграммъ: Нижній Наслѣдникамъ Смѣлова.

Открыта подписка на 1906 годъ

НА

журналъ воднаго спорта и мореходства

„ЯХТА“

выходитъ два раза въ мѣсяцъ въ С.-етербургѣ.

Подписная цѣна на годъ **3 руб.**, съ пересылкою **4 руб.**, заграницу **5 руб.**

Объявленія принимаются въ Конторѣ Редакціи (Милліонная 12) по таксѣ: за цѣлую страницу 30 руб., за 1/2 страницы 15 руб., за 1/4 страницы 8 руб., за 1/8 стран. 5 руб., за 1/16 страницы 3 руб.

При редакціи организовано

Посредничество „ЯХТА“,

единетвенное въ Россіи учрежденіе,

исполняющее порученія по покупкѣ, продажѣ, мѣнѣ, постройкѣ, ремонту, экспертизѣ, техническому надзору за производствомъ работъ, страхованію, снаряженію, храненію, выпискѣ изъ-заграницы парусныхъ, паровыхъ, моторныхъ и гребныхъ судовъ, пріобрѣтенію яхтенныхъ и вообще судовыхъ принадлежностей, составленію чертежей и смѣтъ и проч.

Справки ежедневно, кромѣ праздниковъ.

При письменныхъ запросахъ необходимо прилагать на отвѣтъ двѣ почтовыя марки.

Заведеніе искусственныхъ минеральныхъ водъ

Н-цы Л. Х. ЮНГЪ

ВЪ КАЗАНИ.

Ягодныя и фруктовыя воды и квасы, яблочный сидръ, медъ-лимонадъ, сельтерская, содовая и лечебн. воды.

Имѣются въ продажѣ во всемъ Волжско-Камскомъ и Вятскомъ краѣ, въ Сибири, на Кавказѣ, въ Персіи, Бухарѣ, въ Закаспійскомъ краѣ и внутри Европейской Россіи.

Всѣ воды отъ перевозки въ дальніе города и жаркаго времени непортятся.

Прейсъ-куранты высылаются по требованію немедленно.

Адресъ для писемъ и телеграммъ: **Казань—Юнгъ.**

P.S. Во время навигаціи складъ на пристани противъ прист. „Кавказъ и Меркурій".

АПТЕКА,

КАЗАНСКІЙ АЛЬБУМИННЫЙ ЗАВОДЪ,

оптовая торговля

аптекарскими, химическими товарами и перевязочными средствами.

ЗАГРАНИЧНАЯ И РУССКАЯ ПАРФЮМЕРІЯ.

ТОРГОВЫЙ ДОМЪ

„А. Ф. КЕШНЕРЪ и К°"

въ КАЗАНИ, Большая Проломная улица, соб. домъ, телефонъ № 76.
„ „ ОТДѢЛЕНІЕ на Грузинской улицѣ, д. Емельянова, тел. № 579.
„ „ АПТЕКА на Николаевской площ., д. Парамонова, тел. № 576.

ПОХВАЛЬНЫЙ ОТЗЫВЪ

ЗА ВСЕРОССІЙСКУЮ ВЫСТАВКУ 1896 Г. ВЪ НИЖН.-НОВГОРОДѢ.

ПРОИЗВОДСТВО ПРЕССОВАННЫХЪ ЯКОРНЫХЪ ЦѢПЕЙ

Михаила Ивановича СЕРГѢИЧЕВА съ С-мъ.

Фирма существуетъ съ 1865 года.

Вырабатываю цѣпи разныхъ размѣровъ отъ 3/16 дюйм. до 2 дюйм. по Англійскимъ чертежамъ, согласно правилъ Адмиралтейскихъ Ижорскихъ заводовъ въ Колпинѣ, хорошаго качества, испробованныя и выдержавшія законоположенную норму груза.

Цѣпи эти прочностію своею превосходятъ Англійскія и другія; каждый конецъ имѣетъ длины отъ 15 саж. до 20 саж. и соединяется съ прочими концами замкомъ, а также въ каждомъ есть вертлюгъ. **Имѣю аттестаты отъ покупателей, а именно:** Т-ва бр. Нобель, конторы «Дружина», М. Ф. Кульчицкаго, барона Дельвигъ; отъ пароходовладѣльцевъ: А. Ф. Рукина, Я. С. Чернонебова, Першина, бр. Стахѣевыхъ, Е. С. Куликова и др. На находящійся у меня механизмъ, для испробованія цѣпей, имѣется отъ г. Нижегородскаго Губернскаго механика свидѣтельство за № 27, которымъ удостовѣряется, что таковой осмотрѣнъ имъ лично. Желающіе могутъ его видѣть у меня. **На Нижегородской кустарно-промышленной и сельско-хозяйственной выставкѣ 1885 г., Казанской 1890 г. и С.-Петербургской 1902 г. за доброкачественность цѣпей получены отъ Правительства медали.**

Бывшій поставщикъ Я. В. СМЕТАНИНА въ Астрахани.

Нынѣ имѣю свою торговлю въ Нижнемъ и Астрахани. Продажа производится въ **Нижнемъ-Новгородѣ** на Нижнемъ базарѣ. **Заказы принимаю лично. Адресъ писемъ**—станція Кстово, Нижегородскаго уѣзда, дер. Студенецъ; **телеграммъ**—Безводное, *Михаилу Сергѣичеву.*

ОЗОНИРОВАННЫЯ ВОДЫ:

Озонъ, Англійская, содовая, зельтерская, ягодная и фруктовая перваго въ Россіи озоннаго завода

ТОРГОВАГО ДОМА

„Ивана Свирилина Сыновья"

ВЪ АСТРАХАНИ

На парижской международной Выставкѣ 1905 г. пищевыхъ продуктовъ и гигіены удостоены высшей награды „Grand Prix".

УДОСТОЕННЫЕ НАГРАДЪ.

АСТРАХАНСКІЕ: виноградъ своего сада, вино своего винодѣлія и коньякъ собственнаго завода.

ТОРГОВАГО ДОМА

„Ивана Свирилина Сыновья"

ВЪ АСТРАХАНИ.

ЛЕГКО-ПАССАЖИРСКОЕ ПАРОХОДСТВО

ПО РР. ЗАПАДНОЙ СИБИРИ

Е. И. МЕЛЬНИКОВОЙ.

Въ навигацію 1906 года будутъ совершать правильные рейсы по рѣкамъ ОБИ и ТОМИ между гг. Томскомъ, Ново-Николаевскомъ (Обь), Барнауломъ и Бійскомъ.

ДВА РАЗА ВЪ НЕДѢЛЮ.

Пароходы отходятъ изъ Томска, Ново-Николаевска (Обь), Барнаула и Бійска отъ собственныхъ пристаней.

ПАРОХОДЫ ОСВѢЩАЮТСЯ ЭЛЕКТРИЧЕСТВОМЪ.

Грузы принимаются на доставку въ разныя мѣста на пассажирскихъ пароходахъ и въ баржахъ за буксирными пароходами.

ПАРОВАЯ ФАБРИКА

ТЕРТЫХЪ МАСЛЯНЫХЪ КРАСОКЪ

Эрнестъ Федоровичъ ГЕЙНЕ,

Царицынъ 73,

Московская улица, собственный домъ.

Телефонъ № 89.

МАГАЗИНЪ ПАРОХОДНЫХЪ И ТЕХНИЧЕСКИХЪ МАТЕРІАЛОВЪ,

МАШИНЫ, СТАНКИ токарные и сверлильные.

Представительство ВЫСОЧАЙШЕ утвержденнаго С.-Петербургскаго Товарищества для производства Глухо озерскаго Портландъ Цемента, въ г. Вольскѣ.

Мѣдныя Арматуры, Манометры, Инструменты.

Производится провѣрка манометровъ.

ПРЕДСТАВИТЕЛЬСТВО

„Электрическихъ принадлежностей“.

Р. КОЛЬБЕ, С.-Петербургъ.

Желѣзо, Сталь англійская и русская, **Трубы** дымогарныя и водопроводныя, **Мѣдь** красная и желтая въ листахъ и прутках, **Проволока, Гвозди, Болты, Гайки, Заклепки, Шурупы, Глухари, Олово, Свинецъ,** листовой и чумкавый, **Керосинъ** и **Пиронафтъ,** Минеральныя смазочныя масла, **Рижскій олифъ,** Щетки, Кисти и Лаки всѣхъ сортовъ.

Принимаются заказы на: Мѣдное и **Чугунное литье** машинныхъ пароходныхъ частей, **Кованные стальные валы.**

Существуетъ съ 1837 года

ЗОЛОТ. МЕД. ЭКИПАЖНАЯ ФАБРИКА СЕРЕБ. МЕД.

П. А. МЕЛЬНИКОВА.

1886 г. КАЗАНЬ. 1880 г.

Вознесенская улица, собственный домъ.—Телефонъ № 301.

Имѣются готовые и принимаются заказы на всевозможные экипажи.

„М. Д. ЛОМКОВСКІЙ“.

основ. въ 1850 г.

МАГАЗИНЪ БУМАГЪ

и

КАНЦЕЛЯРСКИХЪ ПРИНАДЛЕЖНОСТЕЙ.

ТИПО-ЛИТОГРАФІЯ И ПЕРЕПЛЕТНАЯ

ПРЕДСТАВИТЕЛЬСТВО

АМЕРИКАНСКИХЪ ПИШУЩИХЪ МАШИНЪ

„Нью-Сентчури Каллиграфъ“.

С.-Петербургъ, Думская ул., д. № 5.

Телефонъ № 1647.

Проверено 4.07.95

ГОСУД. ПУБЛИЧНАЯ ИСТОРИЧЕСКАЯ БИБЛИОТЕКА РСФСР № ... 19 — г.

С.-Петербургское Товарищество

ДЛЯ ПРОИЗВОДСТВА

Глухоозерскаго Портландъ-Цемента

и другихъ строительныхъ матеріаловъ.

Основной капиталъ 3.000,000 рублей.

ЗАВОДЫ:

въ С.-Петербургѣ,
на 4 версты Николаевской ж. д.
Годовое производство около
300,000 бочекъ.

въ г. Вольскѣ,
Саратовской губерніи.
Годовое производство около
300,000 бочекъ.

Цементъ по своимъ достоинствамъ превышаетъ требованія (нормы) Министерства Путей Сообщенія.

Принятъ при крупныхъ казенныхъ, общественныхъ и желѣзнодорожныхъ сооруженіяхъ.

Товарищество, стремясь къ удешевленію производимаго имъ продукта, ввело продажу цемента въ мѣшкахъ, при возвращеніи которыхъ, неразрѣзанными и неразорванными, торговцы и агенты Товарищества уплачиваютъ потребителямъ по 10 коп. за каждый мѣшокъ и, такъ какъ по объему и вѣсу одна бочка цемента равна двумъ мѣшкамъ, то $10^1/_4$ пудовъ чистаго цемента въ мѣшочной упаковкѣ обходятся на 20 коп. дешевле цемента въ бочечной упаковкѣ.

Каждый мѣшокъ отпускается съ заводскою пломбою.

Съ запросами на цементъ при значительныхъ партіяхъ просятъ обращаться въ контору Правленія:

С.-Петербургъ, Гороховая, № 6.

Адресъ для телеграммъ: **ПЕТЕРБУРГЪ—ГЛУХООЗЕРСКІЙ.**

Цементъ имѣется въ продажѣ у торговцевъ въ г.г.: Вологдѣ, Твери, Рыбинскѣ, Ярославлѣ, Костромѣ, Кинешмѣ, Нижнемъ-Новгородѣ, Казани, Симбирскѣ, Самарѣ, Сызрани, Вольскѣ, Саратовѣ, Царицынѣ, Астрахани, Петровскѣ, Баку, Красноводскѣ, Асхабадѣ, Ташкентѣ, Боровичахъ, Вышнемъ-Волочкѣ, Владимірѣ губ., Москвѣ, Ивановѣ-Вознесенскѣ, Тулѣ, Пензѣ, Ржевѣ, Лугѣ, Псковѣ, Чистополѣ, Елабугѣ, Вяткѣ, Перми, Уфѣ, Екатеринбургѣ, Оренбургѣ и Уральскѣ.

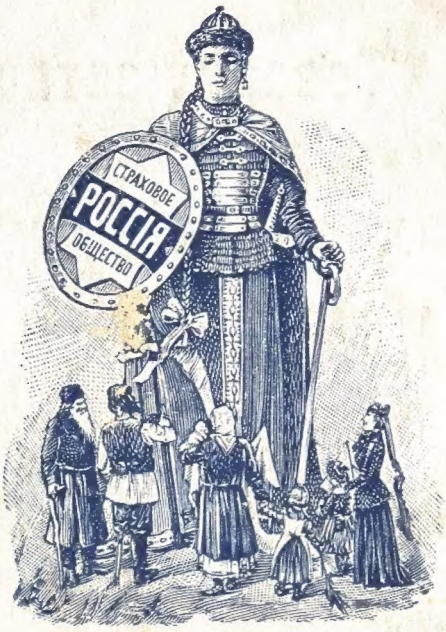

СТРАХОВОЕ ОБЩЕСТВО

„РОССІЯ“

въ С.-Петербургѣ, учр. 1881 г.

Наличные капиталы: 56.000,000 руб.

ОБЩЕСТВО ЗАКЛЮЧАЕТЪ СТРАХОВАНІЯ

ЖИЗНИ:

капиталовъ и доходовъ для обезпеченія будущности семьи и старости (Застрахованные капиталы къ 1 Января 1905 г.: 170.330,000 руб.);

ОТЪ НЕСЧАСТНЫХЪ СЛУЧАЕВЪ:

коллективныя страхованія рабочихъ и служащихъ на фабрикахъ и заводахъ, страхованія отдѣльныхъ лицъ, страхованія пассажировъ;

ОТЪ ОГНЯ:

движимыхъ и недвижимыхъ имуществъ всякаго рода;

ТРАНСПОРТОВЪ:

морскихъ, рѣчныхъ и сухопутныхъ и корпусовъ судовъ;

СТЕКОЛЪ и ЗЕРКАЛЪ:

всякаго рода и сорта отъ излома и разбитія.

КАПИТАЛЫ и ВОЗНАГРАЖДЕНІЯ,

уплаченные Обществомъ со времени его учрежденія:

133.440,000 руб.

Заявленія о страхованіи принимаются и **всякаго рода свѣдѣнія** сообщаются въ Правленіи, въ **С.-Петербургѣ (Морская, собств. домъ, № 37)** и агентами Общества **во всѣхъ городахъ Имперіи.**

Страхованія пассажировъ отъ несчастныхъ случаевъ во время путешествія по желѣзнымъ дорогамъ и на пароходахъ заключаются также **на станціяхъ желѣзныхъ дорогъ и на пароходныхъ пристаняхъ.**